

0 50 100 150 200 m
M 1:2.500

ENTWURF STAND 13.04.2023

Koordinatensystem: ETRS89 / UTM Zone 32N
Quellenvermerk: ©GeoBasis-DE / LVermGeoRP (2022), dl-delby-2-0, http://www.lvermgeo.rlp.de [Daten bearbeitet]

Index	Änderungen	gepr.	Datum

Wiederherstellung der Ahr und ihrer Zuflüsse II. Ordnung
Teilgebiet Bad Neuenahr-Ahrweiler

Gesehen: _____ Datum: _____
Verbandsgemeinde/Stadt: _____

Auftraggeber: Kreisverwaltung Ahrweiler
Wilhelmstraße 24-30
53474 Bad Neuenahr-Ahrweiler

Gesehen: _____ Datum: _____
Auftraggeber: _____



MAßNAHMENPLAN
Marienthal bis Wehr Walporzheim
Flusskilometer 18,16 bis 15,33

Genaue Planbezeichnung: _____ Datum: _____
Auftraggeber: _____

Gesehen: _____ Datum: _____
Genehmigungsbehörde: _____

Zeichnung gefertigt / bearbeitet (Datum/ Name): _____ Vermerk des bearbeitenden Ingenieurbüros: _____

Ingenieurbüro
Dr.-Ing. R.-J. Gebler GmbH
Rudolf-Diesel-Weg 1
D-75045 Walzbachtal
0049 - 7203 / 8355
0049 - 7203 / 8358
info@ib-gebler.de
www.ib-gebler.de

Zeichnung geprüft: _____

13.04.2023, Schmid / Dewes

Teilgebiet	Planart	Plan-Nr.	Index	Datum	Bearb. Büro	Indiv.
BNA	PM1	1		13.04.2023	A	

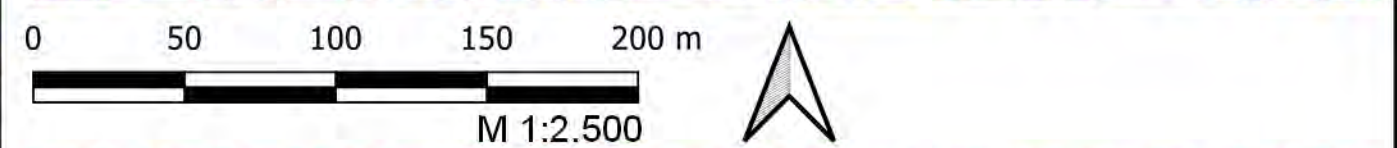
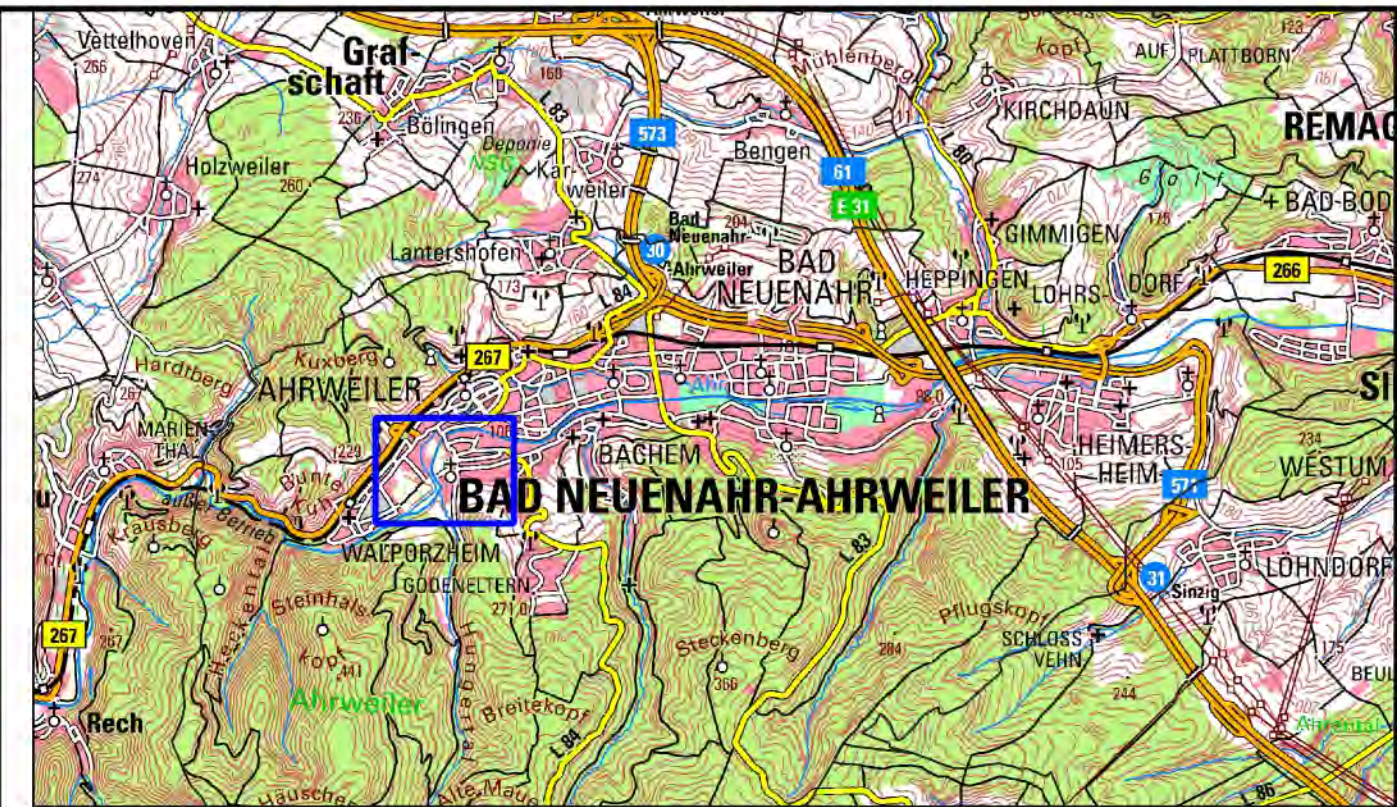
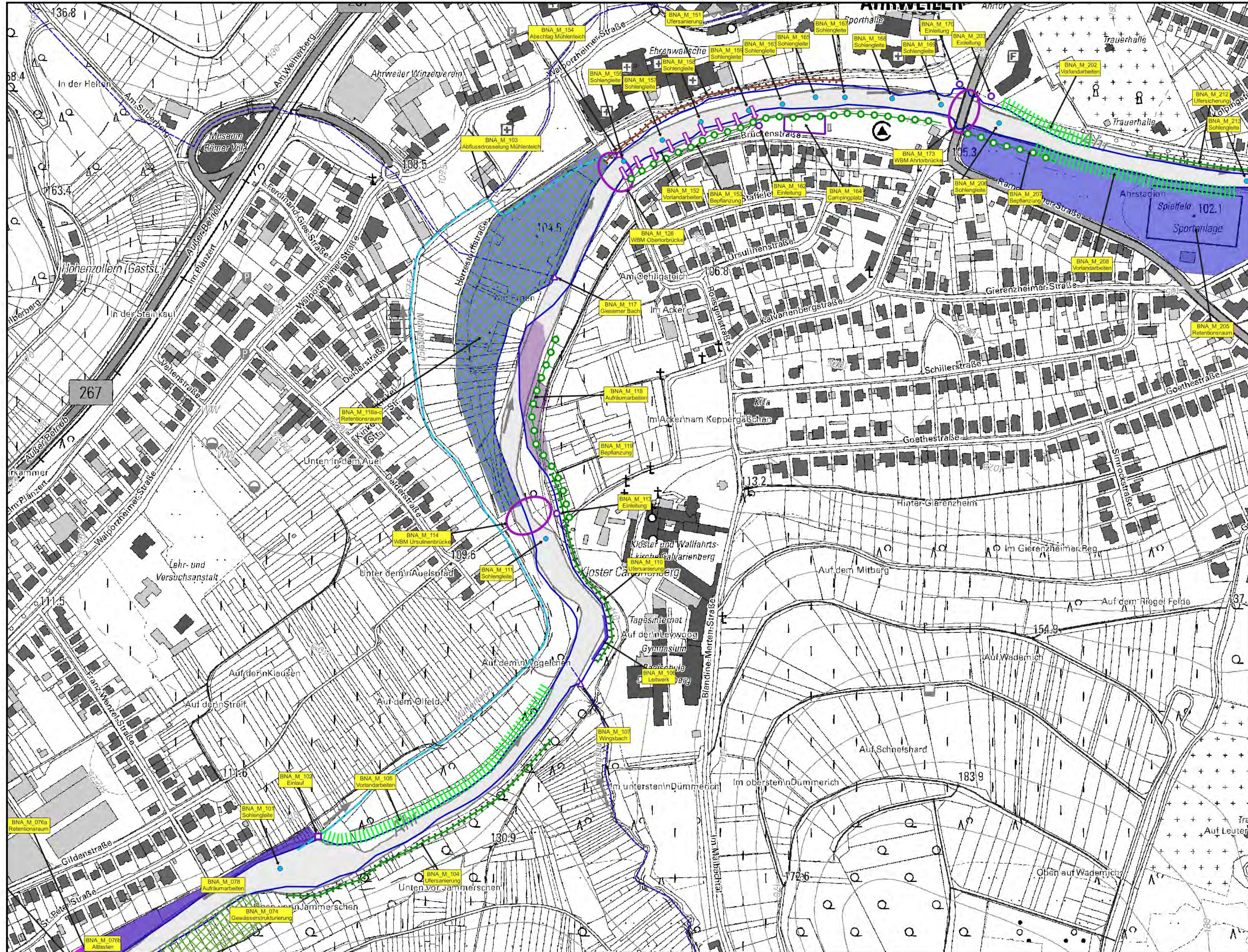

ENTWURF STAND 13.04.2023

Koordinatensystem: ETRS89 / UTM Zone 32N
 Quellenvermerk: ©GeoBasis-DE / LVerm GeoRP (2022), dl-de/by-2-0, <http://www.lverm.geo.rlp.de> [Daten bearbeitet]

Index	Änderungen	gepr.	Datum

Wiederherstellung der Ahr und ihrer Zuflüsse II. Ordnung
Teilgebiet Bad Neuenahr-Ahrweiler

Gesehen: _____
 Datum: _____
 Verbandsgemeinde/Stadt: _____

Auftraggeber: Kreisverwaltung Ahrweiler
 Wilhelmstraße 24-30
 53474 Bad Neuenahr-Ahrweiler

 **KREIS AHRWEILER**

Gesehen: _____
 Datum: _____
 Auftraggeber: _____

MAßNAHMENPLAN
 Wehr Walporzheim bis Ahrtorbrücke
 Flusskilometer 15,33 bis 13,90

Genaue Planbezeichnung: _____
 Gesehen: _____
 Datum: _____
 Genehmigungsbehörde: _____

Zeichnung gefertigt / bearbeitet (Datum/ Name): _____
 Vermerk des bearbeitenden Ingenieurbüros: _____

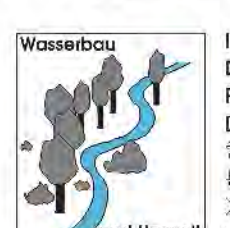
 **Ingenieurbüro Dr.-Ing. R.-J. Gebler GmbH**
 Rudolf-Diesel-Weg 1
 D - 75045 Walzbachtal
 ☎ 0049 - 7203 / 8355
 ✉ 0049 - 7203 / 8358
 ✉ info@ib-gebler.de
 www.ib-gebler.de

und Umwelt

Zeichnung geprüft: _____
 13.04.2023, Schmid / Dewes

Teilgebiet	Planart	Plan-Nr.	Index	Datum	Bearb. Büro	Indiv.
BNA	PM1	2	A	13.04.2023	A	

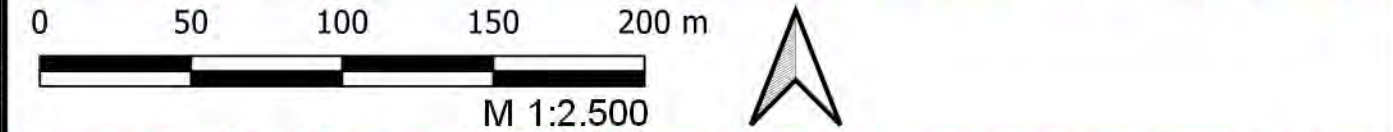
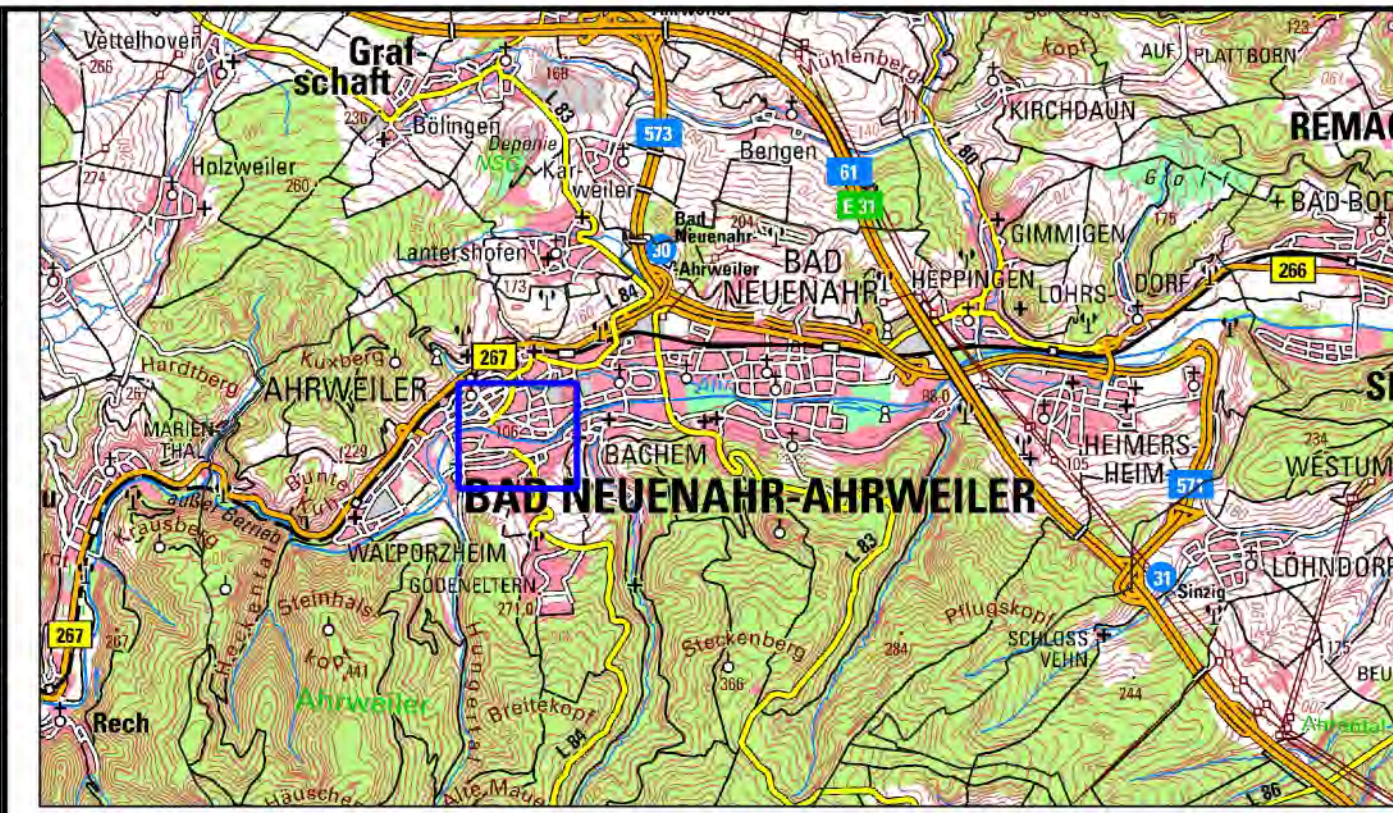
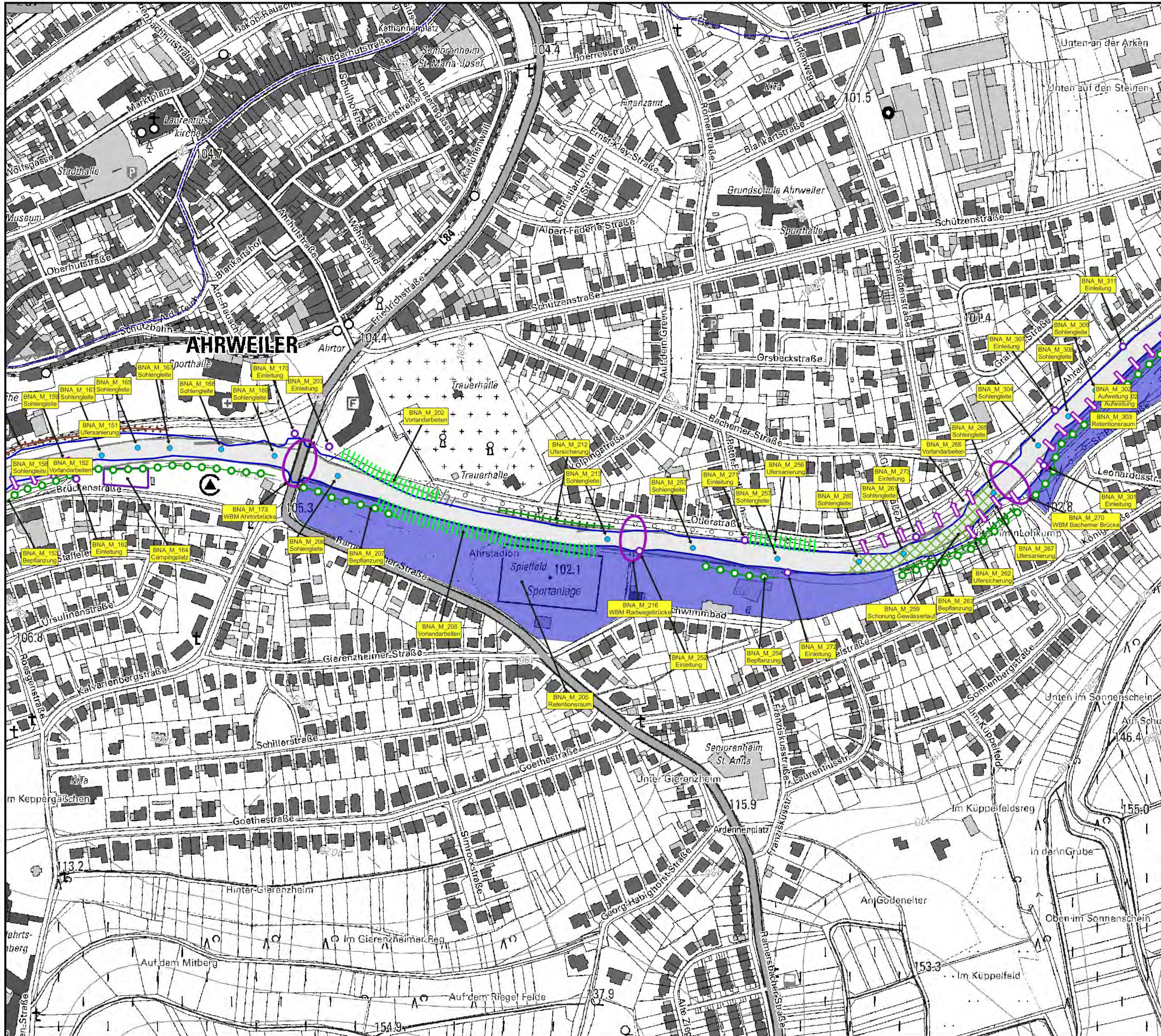

ENTWURF STAND 13.04.2023

Koordinatensystem: ETRS89 / UTM Zone 32N
 Quellenvermerk: ©GeoBasis-DE / LVermGeoRP (2022), dl-de/by-2-0, <http://www.lvermgeo.rlp.de> [Daten bearbeitet]

Index	Änderungen	gepr.	Datum

Gesehen:

**Wiederherstellung der Ahr und ihrer
 Zuflüsse II. Ordnung
 Teilgebiet Bad Neuenahr-Ahrweiler**

Datum Verbandsgemeinde/Stadt

Auftraggeber: Kreisverwaltung Ahrweiler
 Wilhelmstraße 24-30
 53474 Bad Neuenahr-Ahrweiler



Datum Auftraggeber

Genaue Planbezeichnung:

MAßNAHMENPLAN
 Ahrtorbrücke bis Bachemer Brücke
 Flusskilometer 13,90 bis 13,12

Datum Genehmigungsbehörde

Zeichnung gefertigt / bearbeitet (Datum/ Name):

 13.04.2023, Schmid / Dewes

Vermerk des bearbeitenden Ingenieurbüros:
 Ingenieurbüro
 Dr.-Ing. R.-J. Gebler GmbH
 Rudolf-Diesel-Weg 1
 D - 75045 Walzbachtal
 ☎ 0049 - 7203 / 8355
 ✉ info@ib-gebler.de
 www.ib-gebler.de

Zeichnung geprüft:

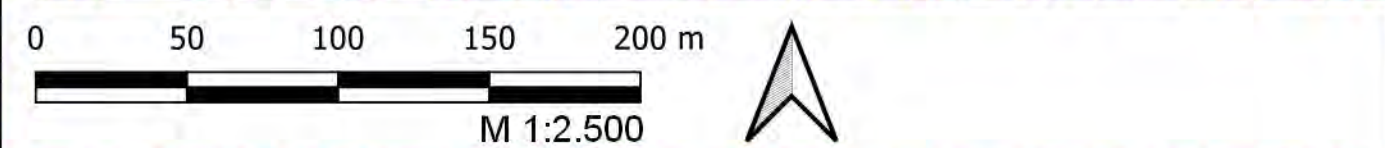
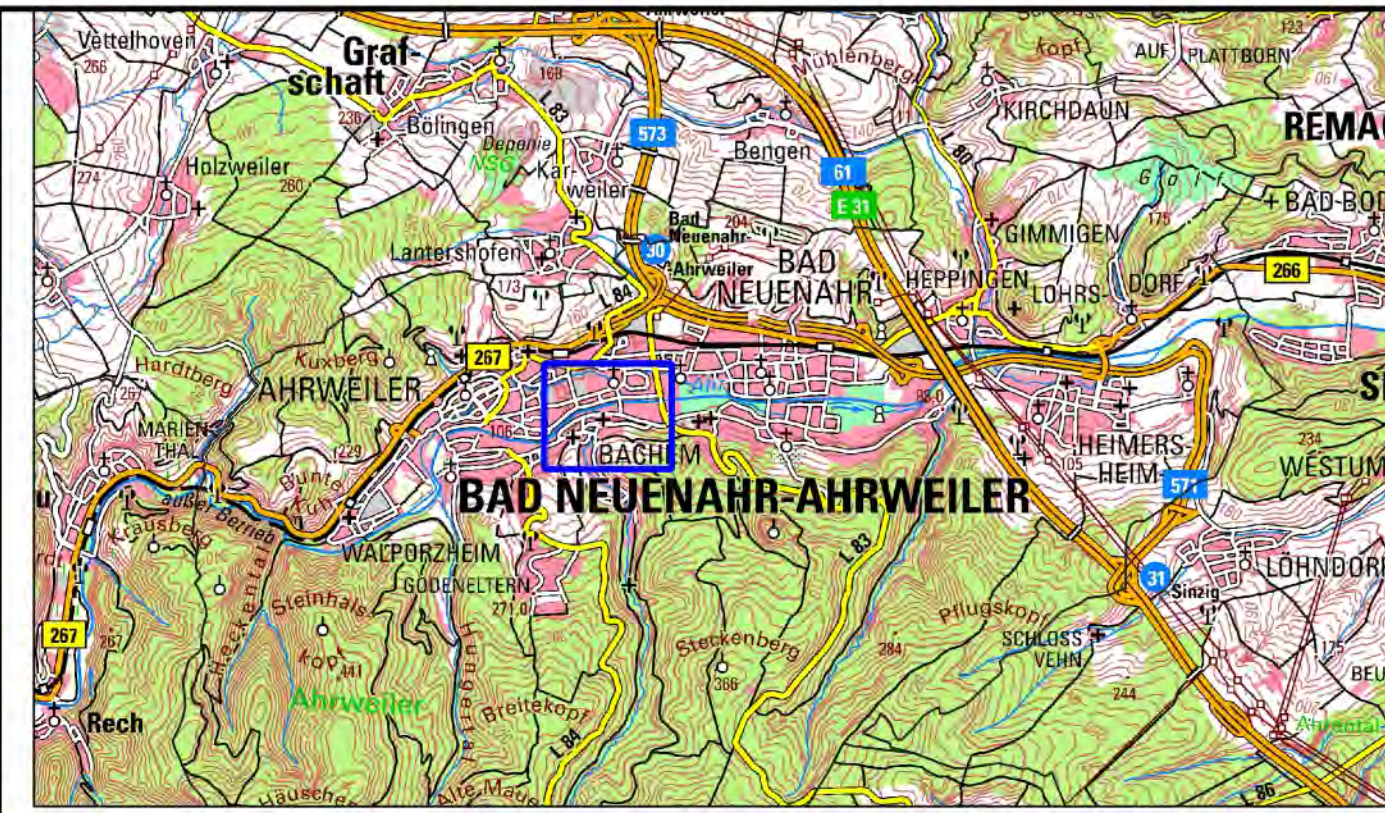
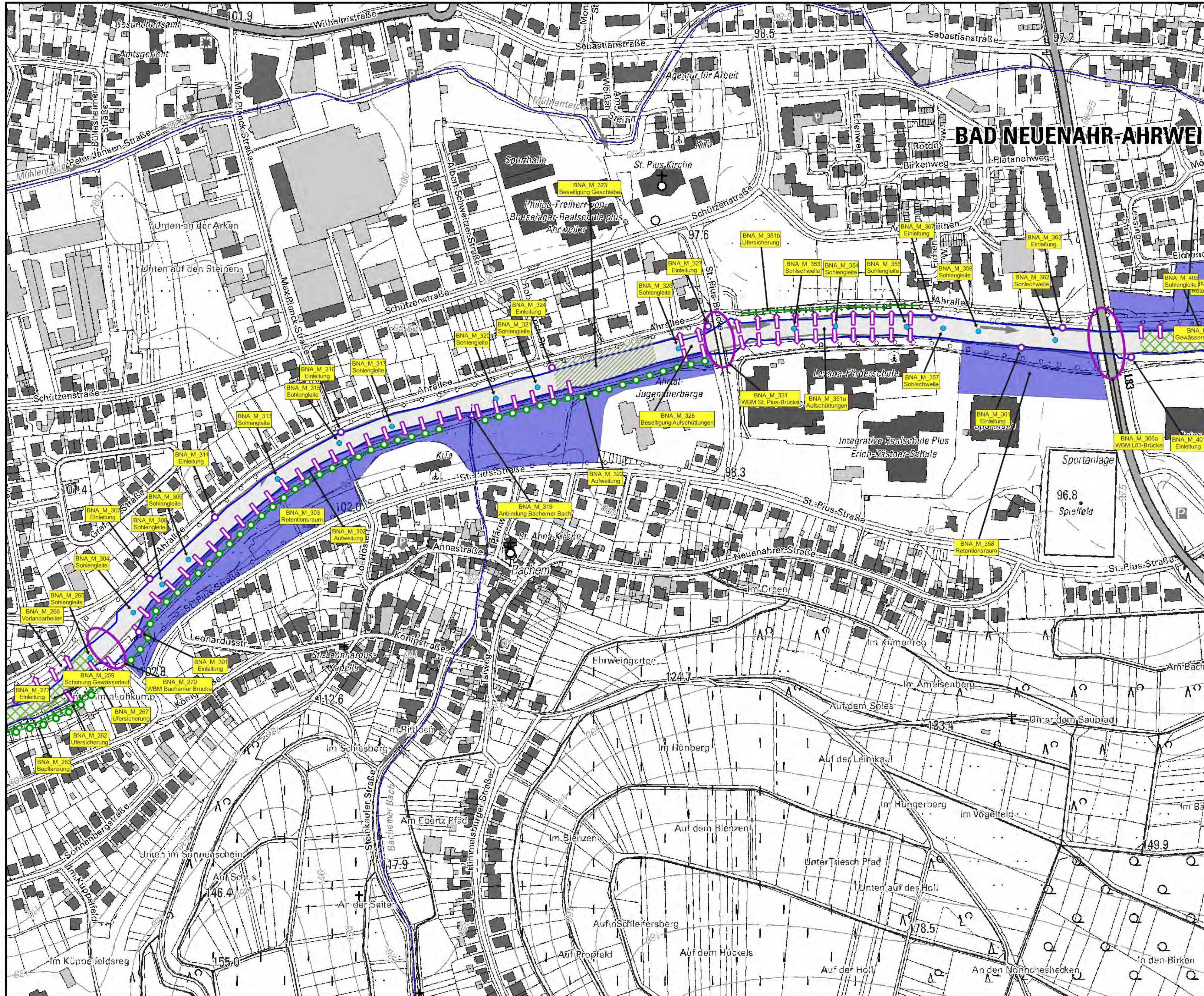
Teilgebiet	Planart	Plan-Nr.	Index	Datum	Bearb. Büro	Indiv.
BNA	PM1	3	A	13.04.2023	A	



ENTWURF STAND 13.04.2023

Koordinatensystem: ETRS89 / UTM Zone 32N
 Quellenvermerk: ©GeoBasis-DE / LVermGeoRP (2022), dl-de/by-2-0, <http://www.lvermgeo.rlp.de> [Daten bearbeitet]

Index	Änderungen	gepr.	Datum

Wiederherstellung der Ahr und ihrer Zuflüsse II. Ordnung Teilgebiet Bad Neuenahr-Ahrweiler

Auftraggeber: Kreisverwaltung Ahrweiler
 Wilhelmstraße 24-30
 53474 Bad Neuenahr-Ahrweiler



Genaue Planbezeichnung:

MAßNAHMENPLAN Bachemer Brücke bis Brücke L83 Flusskilometer 13,12 bis 12,00

Zeichnung gefertigt / bearbeitet (Datum/ Name):
 Ingenieurbüro
Dr.-Ing. R.-J. Gebler GmbH
 Rudolf-Diesel-Weg 1
 D - 75045 Walzbachtal
 ☎ 0049 - 7203 / 8355
 ☎ 0049 - 7203 / 8358
 ✉ info@ib-gebler.de
 www.ib-gebler.de

Vermerk des bearbeitenden Ingenieurbüros:

 Zeichnung geprüft:

 13.04.2023, Schmid / Dewes

Teilgebiet	Planart	Plan-Nr.	Index	Datum	Bearb. Büro	Indiv.
BNA	PM1	4	A	13.04.2023	A	

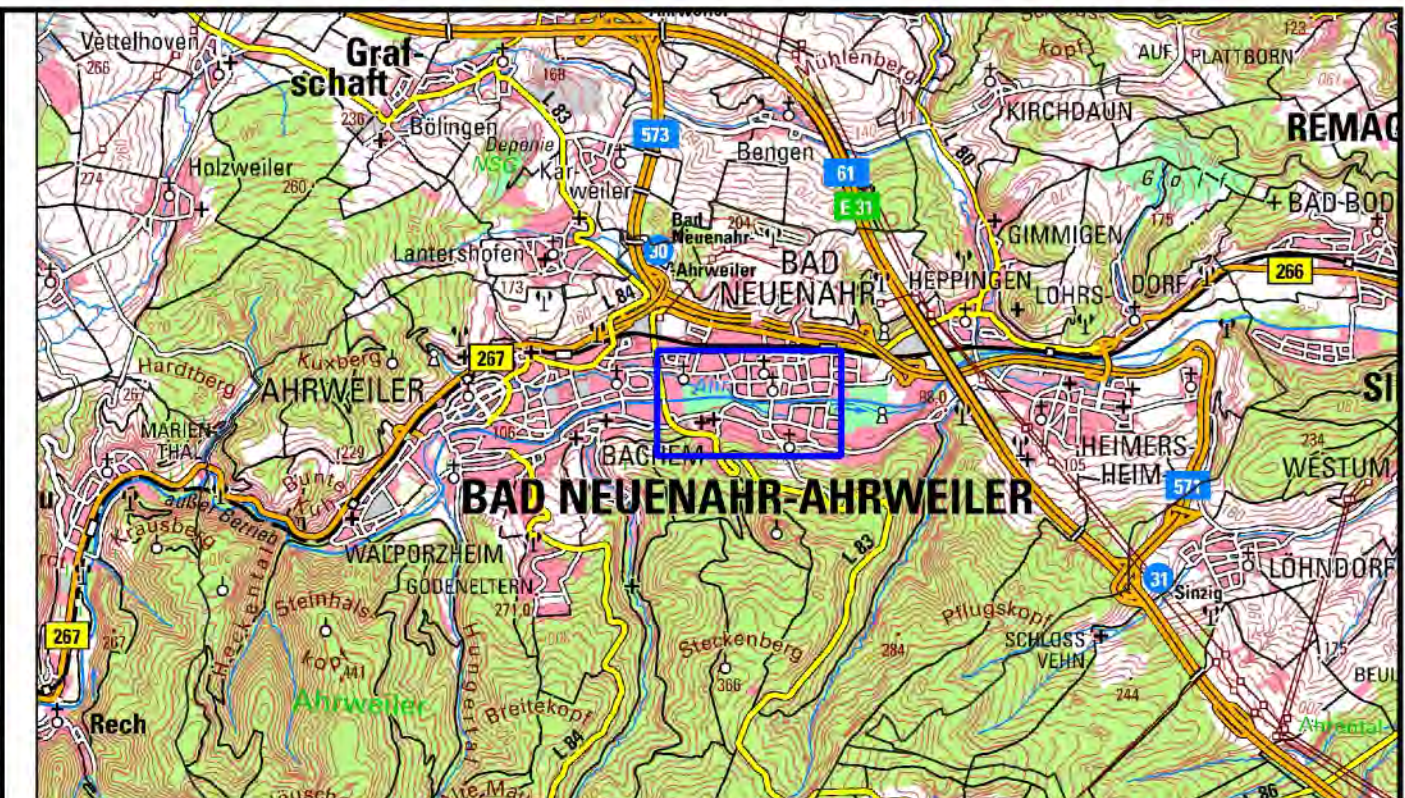
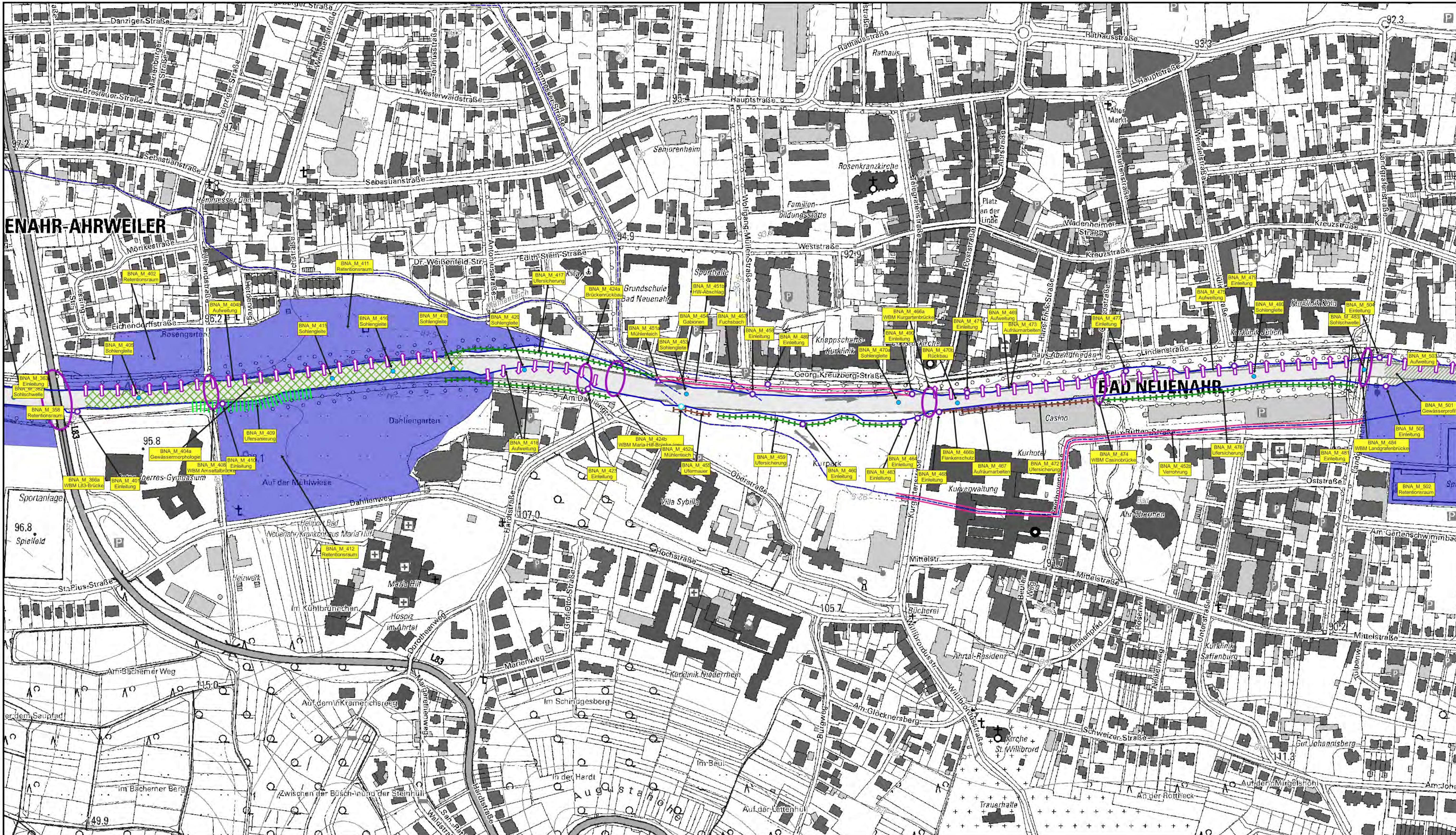

ENTWURF STAND 13.04.2023

Koordinatensystem: ETRS89 / UTM Zone 32N
 Quellenvermerk: ©GeoBasis-DE / LVermGeoRP (2022), dl-de/by-2-0, http://www.lvermgeo.rlp.de [Daten bearbeitet]

Index	Änderungen	gepr.	Datum

Wiederherstellung der Ahr und ihrer Zuflüsse II. Ordnung
Teilgebiet Bad Neuenahr-Ahrweiler

Gesehen: _____
 Datum: _____
 Verbandsgemeinde/Stadt: _____

Auftraggeber: Kreisverwaltung Ahrweiler
 Wilhelmstraße 24-30
 53474 Bad Neuenahr-Ahrweiler

Gesehen: _____
 Datum: _____
 Auftraggeber: _____



Genaue Planbezeichnung:
MAßNAHMENPLAN
 Brücke L83 bis Landgrafenbrücke
 Flusskilometer 12,00 bis 10,36

Gesehen: _____
 Datum: _____
 Genehmigungsbehörde: _____

Zeichnung gefertigt / bearbeitet (Datum/ Name): 13.04.2023, Schmid / Dewes
 Vermerk des bearbeitenden Ingenieurbüros: _____
 Zeichnung geprüft: _____



Ingenieurbüro
 Dr.-Ing. R.-J. Gebler GmbH
 Rudolf-Diesel-Weg 1
 D - 75045 Walzbachtal
 ☎ 0049 - 7203 / 8355
 ☎ 0049 - 7203 / 8358
 ✉ info@ib-gebler.de
 www.ib-gebler.de

Teilgebiet	Planart	Plan-Nr.	Index	Datum	Bearb. Büro	Indiv.
BNA	PM1	5	A	13.04.2023	A	

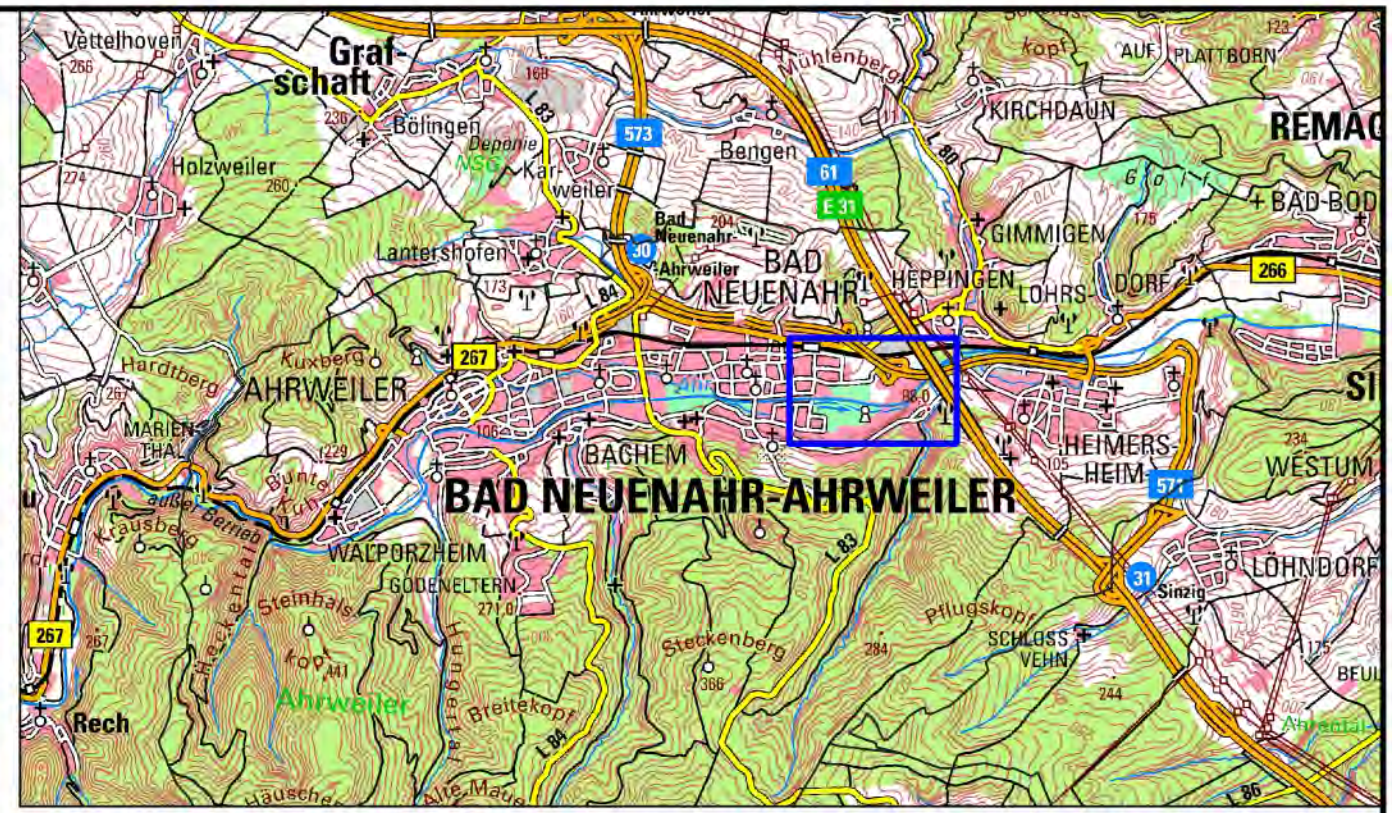
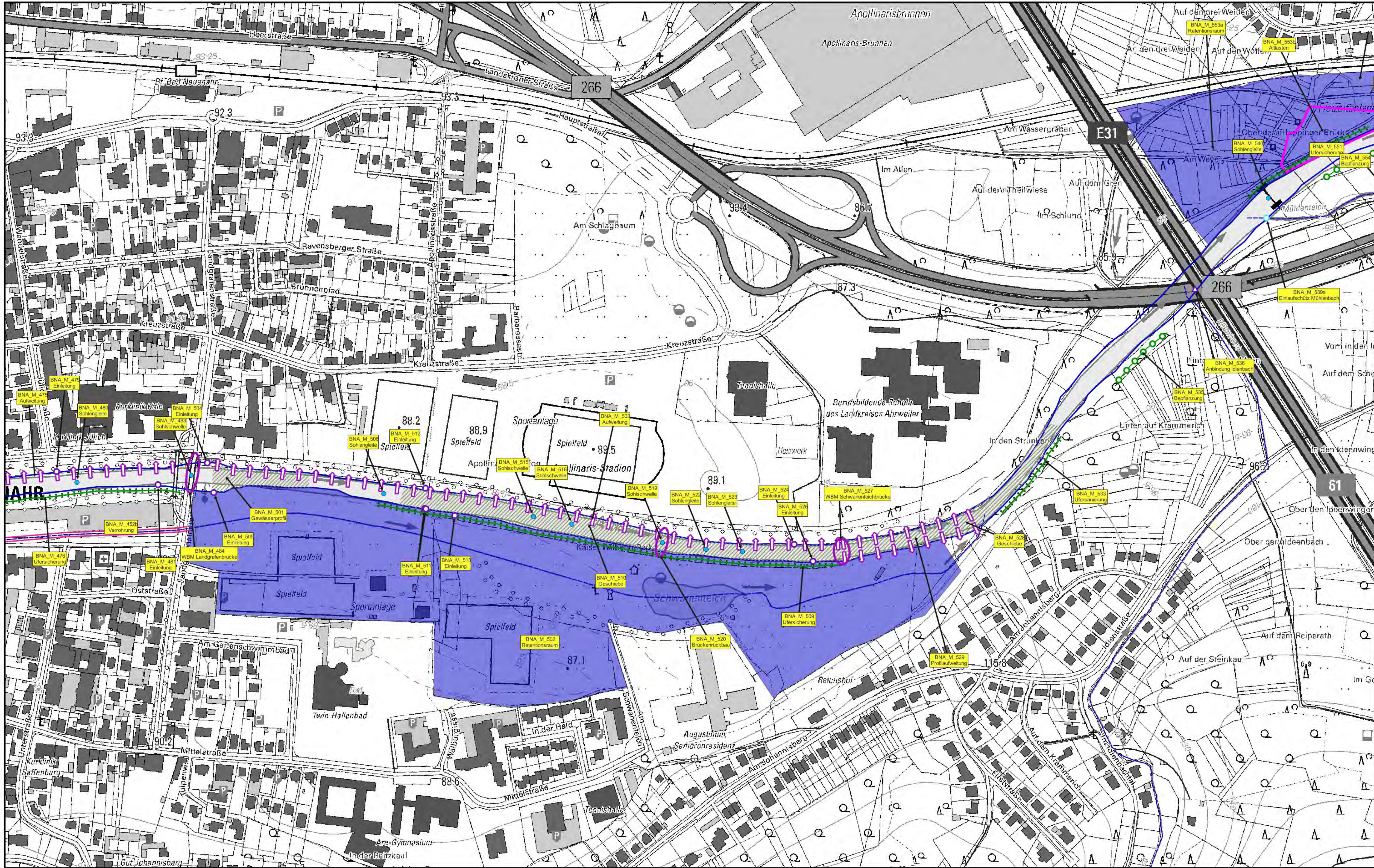

M 1:2.500

ENTWURF STAND 13.04.2023

Koordinatensystem: ETRS89 / UTM Zone 32N
 Quellenvermerk: © GeoBasis-DE / LVermGeoRP (2022), dl-de/by-2-0, <http://www.lvermgeo.rlp.de> [Daten bearbeitet]

Index	Änderungen	gepr.	Datum

**Wiederherstellung der Ahr und ihrer
Zuflüsse II. Ordnung
Teilgebiet Bad Neuenahr-Ahrweiler**

Auftraggeber: Kreisverwaltung Ahrweiler
 Wilhelmstraße 24-30
 53474 Bad Neuenahr-Ahrweiler



Genaue Planbezeichnung:

MABNAHMENPLAN
 Landgrafenbrücke bis Heimersheimer Wehr
 Flusskilometer 10,36 bis 8,87

Zeichnung gefertigt / bearbeitet (Datum/ Name):
 Vermerk des bearbeitenden Ingenieurbüros:



13.04.2023, Schmid / Dewes
 Zeichnung geprüft:

Teilgebiet	Planart	Plan-Nr.	Index	Datum	Bearb. Büro	Indiv.
BNA	PM1	6	A	13.04.2023	A	Indiv.

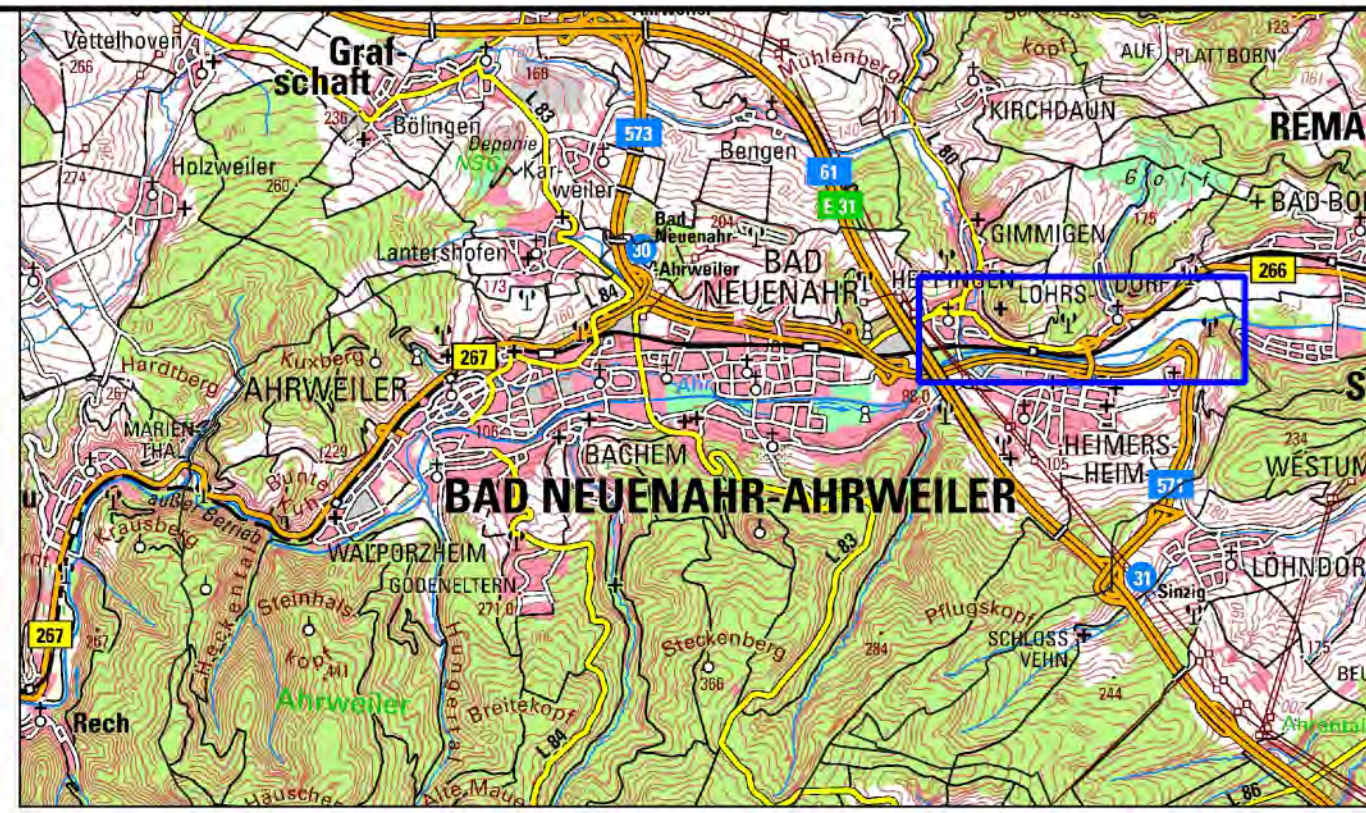
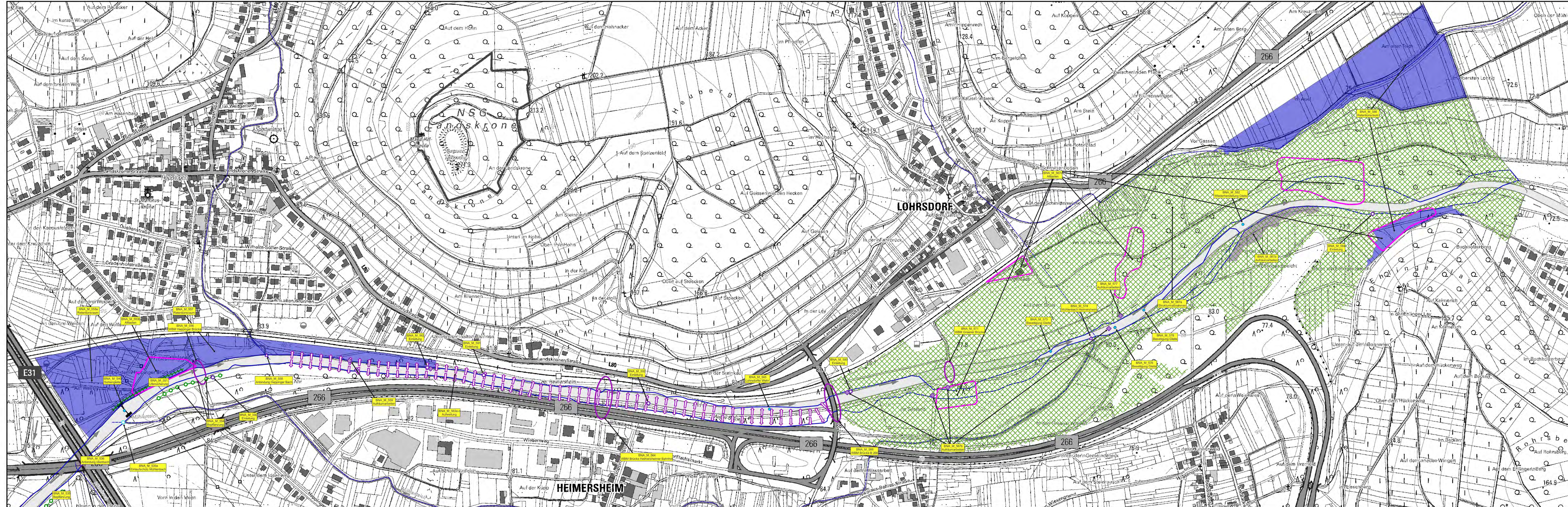

0 50 100 150 200 m
M 1:2.500
ENTWURF STAND 13.04.2023

Koordinatensystem: ETRS89 / UTM Zone 32N
Quellenvermerk: ©GeoBAS-DE / LVermGeoRP (2022), dl-delby-2-0, http://www.lvermgeo.rlp.de [Daten bearbeitet]

Index	Änderungen	gepr.	Datum

Wiederherstellung der Ahr und ihrer Zuflüsse II. Ordnung Teilgebiet Bad Neuenahr-Ahrweiler

Auftraggeber: Kreisverwaltung Ahrweiler
Wilhelmstraße 24-30
53474 Bad Neuenahr-Ahrweiler



MAßNAHMENPLAN
Heimersheimer Wehr bis Bad Bodendorf
Flusskilometer 8,87 bis 5,80

Zeichnung gefertigt / bearbeitet (Datum/ Name):
13.04.2023, Schmid / Dewes

Vermerk des bearbeitenden Ingenieurbüros:
Ingenieurbüro Dr.-Ing. R.-J. Gebler GmbH Rudolf-Diesel-Weg 1 D-75045 Walzbachal 0049-7203/8355 at 0049-7203/8356 info@b-gebler.de www.b-gebler.de

Zeichnung geprüft:

Teilgebiet	Plan-Nr.	Plan-Nr.	Index	Datum	Bearb. Büro	Indiv.
BNA	PM1	7	A	13.04.2023	A	