

Koordinatensystem: ETRS89 / UTM Zone 32N
 Quellenvermerk: ©GeoBasis-DE / LVermGeoRP (2022), dl-de/by-2-0, <http://www.lvermgeo.rlp.de> [Daten bearbeitet]

Index	Änderungen	gepr.	Datum

**Wiederherstellung der Ahr und ihrer
Zuflüsse II. Ordnung
Teilgebiet Adenau (AD2)**

Gesehen: _____
 Datum: _____
 Verbandsgemeinde/Stadt: _____

Auftraggeber: Kreisverwaltung Ahrweiler
 Wilhelmstraße 24-30
 53474 Bad Neuenahr-Ahrweiler

Gesehen: _____
 Datum: _____
 Auftraggeber: _____

BESTANDS- UND KONFLIKTPLAN
 Dorsel
 Flusskilometer 68,00 bis 65,70

Gesehen: _____
 Datum: _____
 Genehmigungsbehörde: _____

Zeichnung gefertigt / bearbeitet (Datum/ Name): _____
 Vermerk des bearbeitenden Ingenieurbüros: _____

IBS-Ingenieure GbR
 Polcher Straße 4-6
 56727 Mayen
 Tel.: 02651/70576-0
 Fax: 02651/70576-29

Zeichnung geprüft: _____
 29.03.2023, M. Brück/ M. Hertel/ Th. Janke

Teilgebiet	Planart	Plan-Nr.	Index	Datum	Bearb. Büro	Indiv.
AD2	PB	1	A	29.03.2023	A	

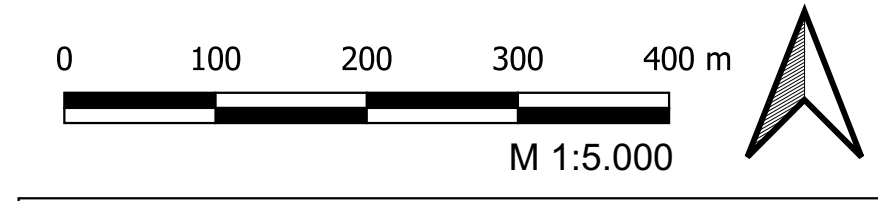
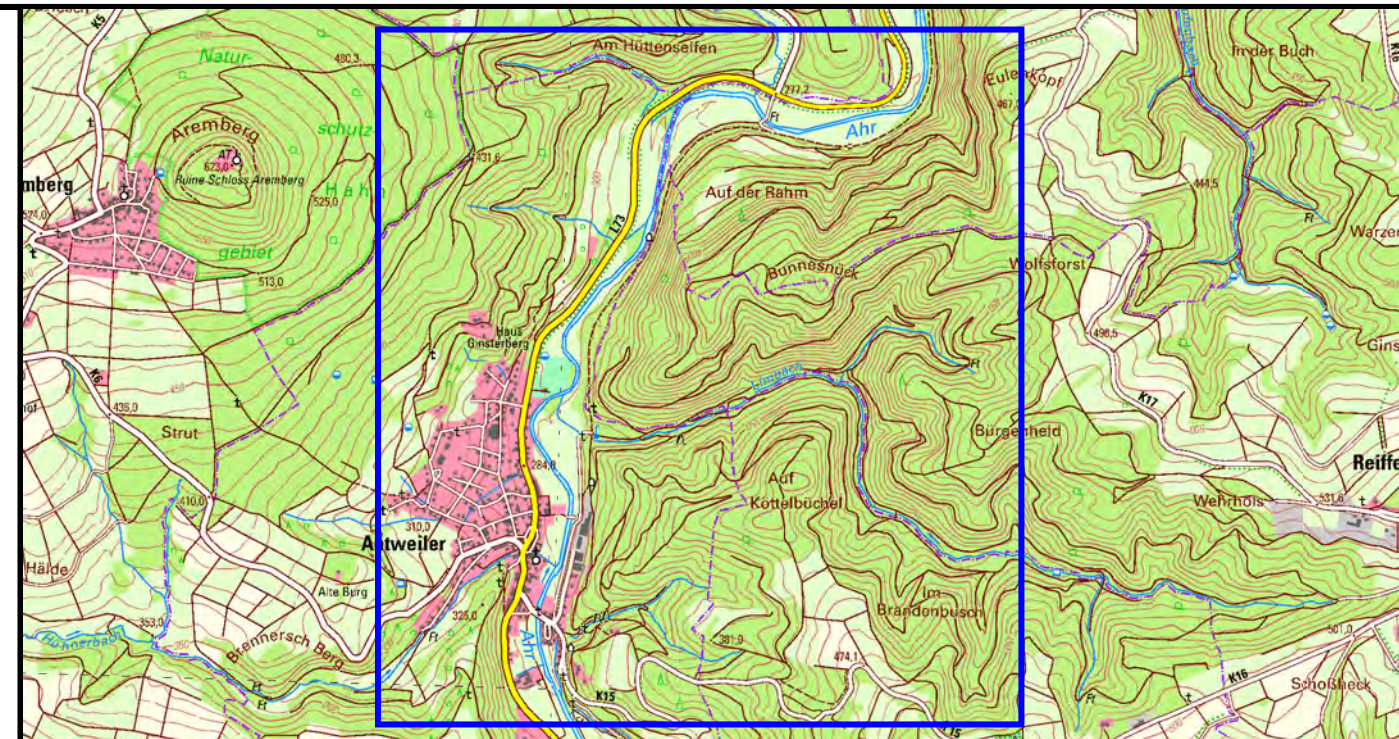
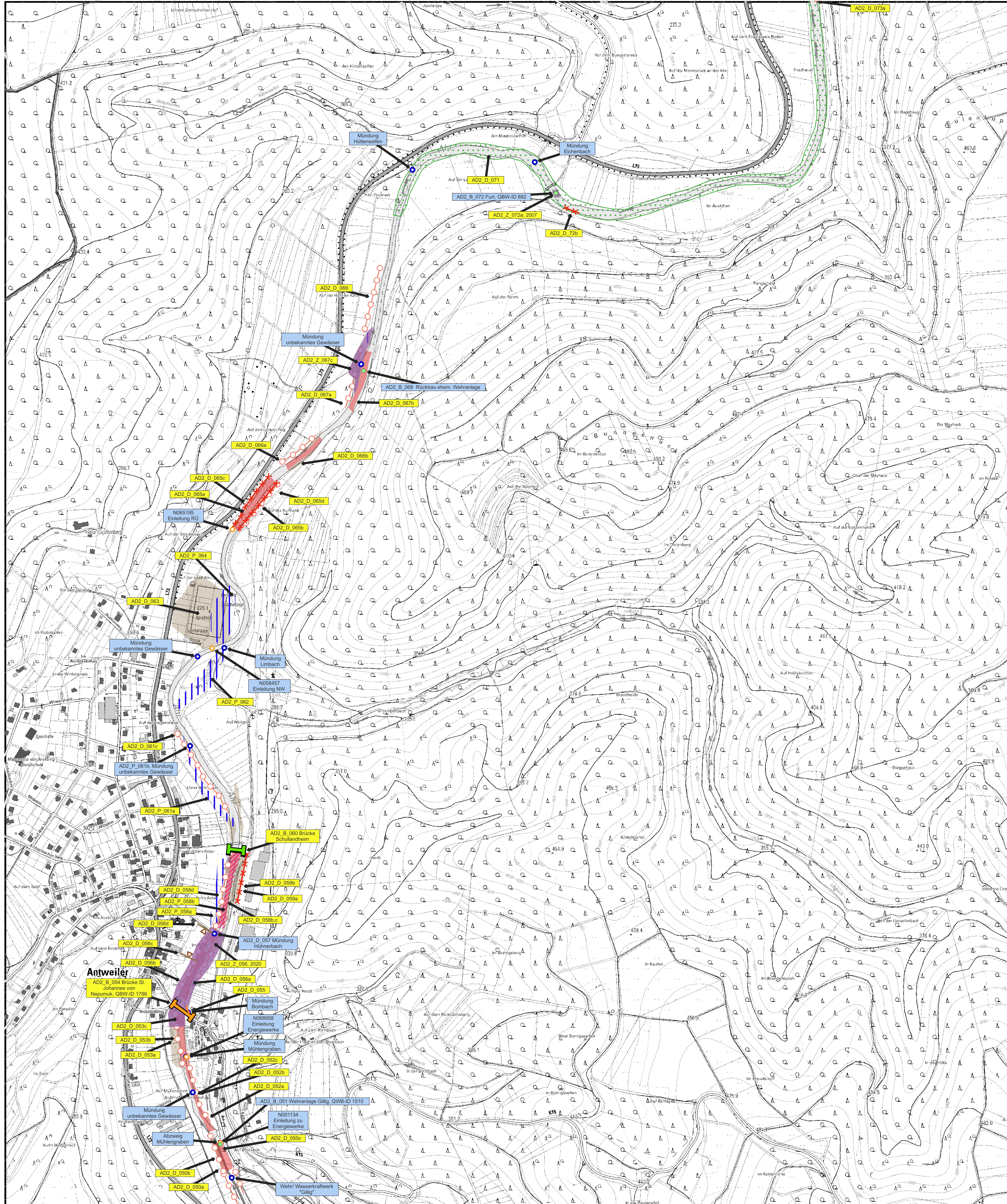

Koordinatensystem: ETRS89 / UTM Zone 32N
 Quellenvermerk: ©GeoBasis-DE / LVermGeoRP (2022), dl-de/by-2-0, <http://www.lvermgeo.rlp.de> [Daten bearbeitet]

Index	Änderungen	gepr.	Datum

Wiederherstellung der Ahr und ihrer Zuflüsse II. Ordnung Teilgebiet Adenau (AD2)

Gesehen: Datum Verbandsgemeinde/Stadt

Auftraggeber: Kreisverwaltung Ahrweiler
 Wilhelmstraße 24-30
 53474 Bad Neuenahr-Ahrweiler

Gesehen: Datum Auftraggeber



BESTANDS- UND KONFLIKTPLAN
 Antweiler
 Flusskilometer 61,85 bis 57,55

Gesehen: Datum Genehmigungsbehörde

Zeichnung gefertigt / bearbeitet (Datum/ Name): IBS-Ingenieure GbR
 Polcher Straße 4-6
 56727 Mayen
 Tel.: 02651/70576-0
 Fax: 02651/70576-29
 29.03.2023, M. Brück/ M. Hertel/ Th. Janke

Vermerk des bearbeitenden Ingenieurbüros:

Zeichnung geprüft:

Teilgebiet	Planart	Plan-Nr.	Index	Datum	Bearb. Büro	Indiv.
AD2	PB	3	A	29.03.2023	A	

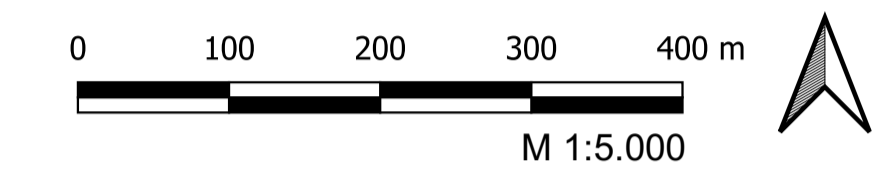
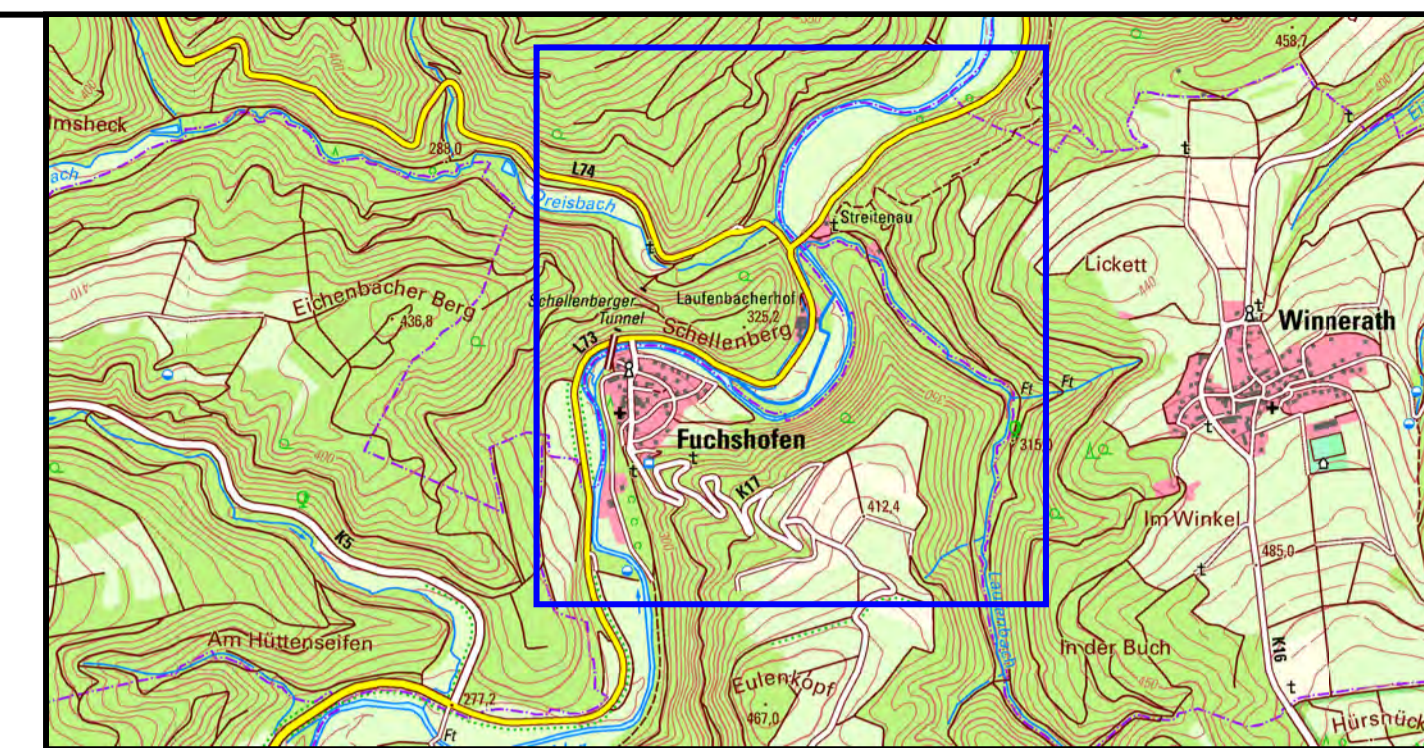
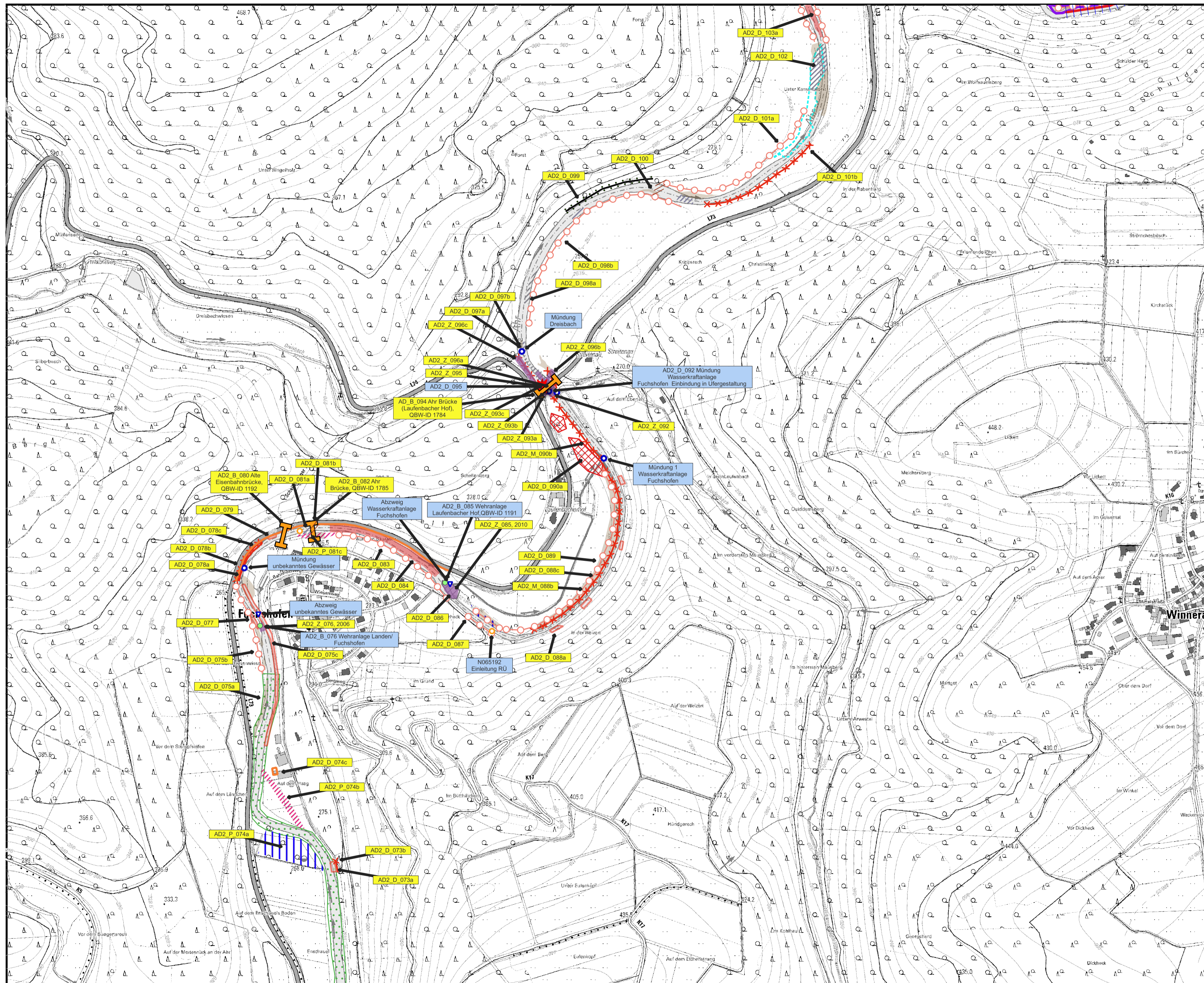

Koordinatensystem: ETRS89 / UTM Zone 32N
 Quellenvermerk: ©GeoBasis-DE / LVermGeoRP (2022), dl-de/by-2-0, <http://www.lvermgeo.rlp.de> [Daten bearbeitet]

Index	Änderungen	gepr.	Datum

**Wiederherstellung der Ahr und ihrer
 Zuflüsse II. Ordnung
 Teilgebiet Adenau (AD2)**

Gesehen: _____
 Datum: _____
 Verbandsgemeinde/Stadt: _____

Auftraggeber: Kreisverwaltung Ahrweiler
 Wilhelmstraße 24-30
 53474 Bad Neuenahr-Ahrweiler

Gesehen: _____
 Datum: _____
 Auftraggeber: _____

BESTANDS- UND KONFLIKTPLAN
 Fuchshofen
 Flusskilometer 57,55 bis 54,20

Genaue Planbezeichnung: _____
 Gesehen: _____
 Datum: _____
 Genehmigungsbehörde: _____

Zeichnung gefertigt / bearbeitet (Datum/ Name): _____
 Vermerk des bearbeitenden Ingenieurbüros: _____

IBS-Ingenieure GbR
 Polcher Straße 4-6
 56727 Mayen
 Tel.: 02651/70576-0
 Fax: 02651/70576-29

Zeichnung geprüft: _____
 29.03.2023, M. Brück/ M. Hertel/ Th. Janke

Teilgebiet	Planart	Plan-Nr.	Index	Datum	Bearb. Büro	Indiv.
AD2	PB	4	A	29.03.2023	A	

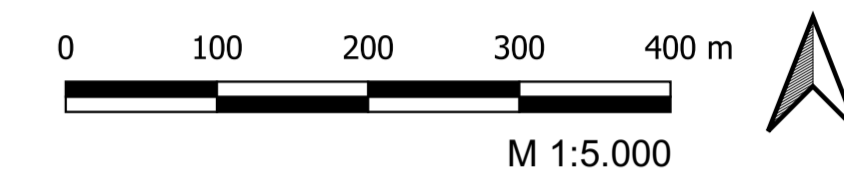
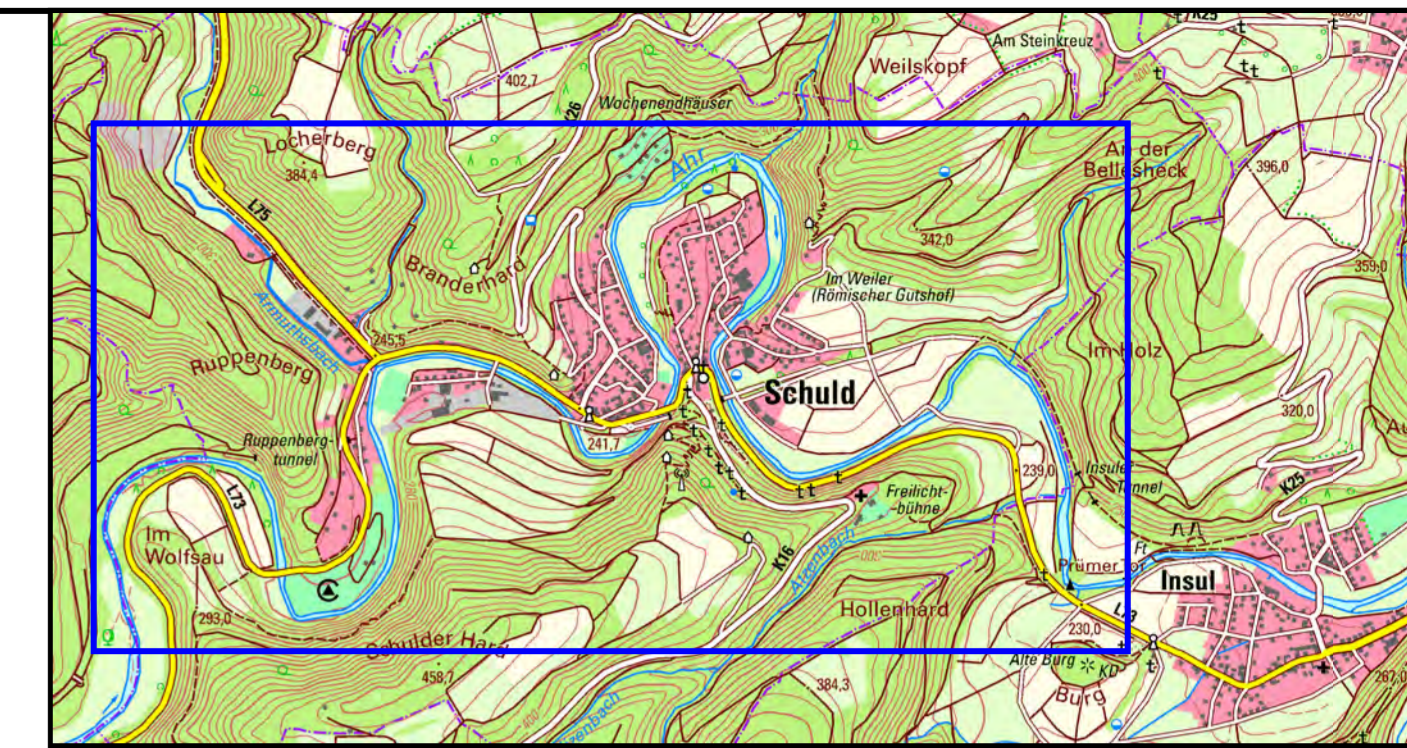
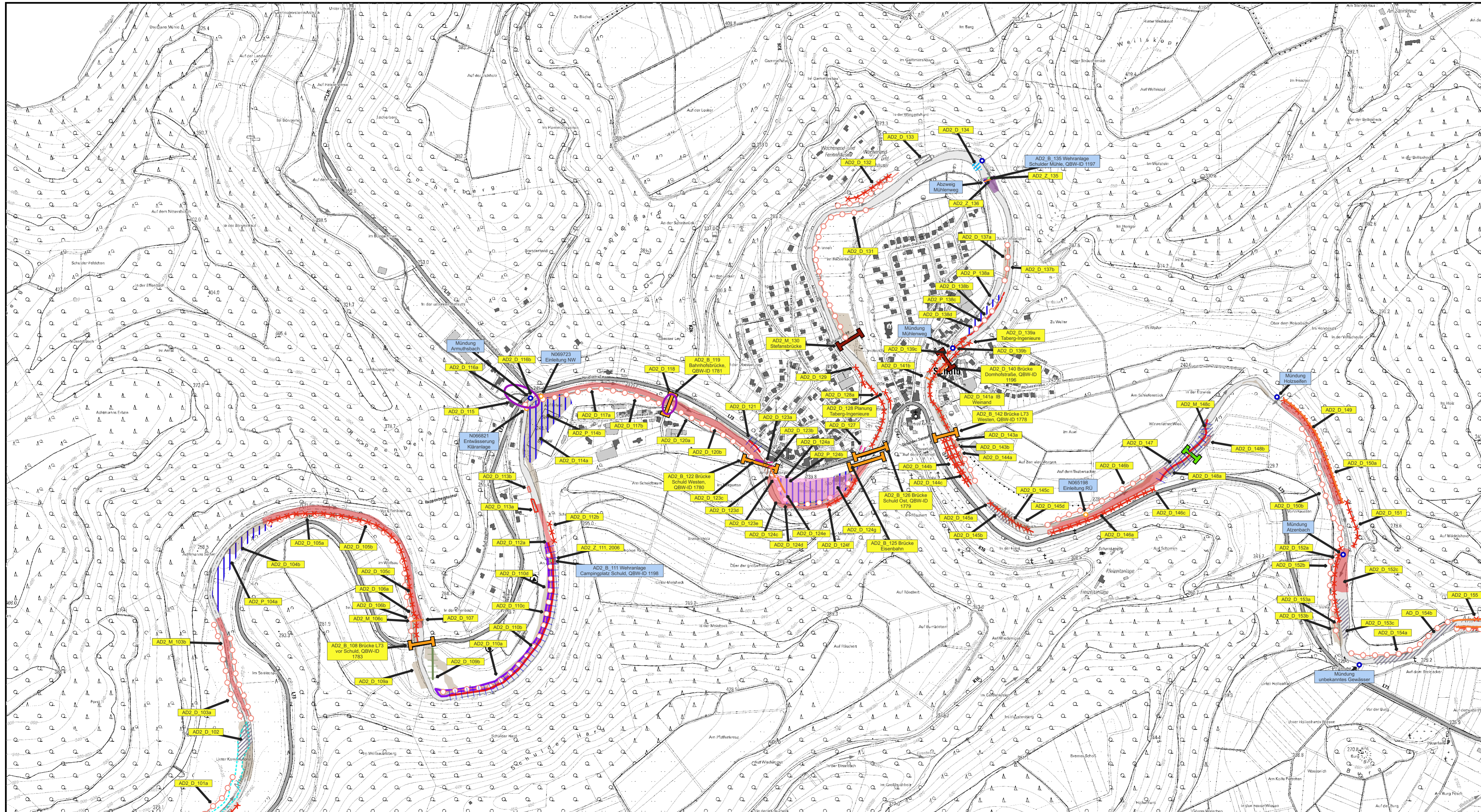

Koordinatensystem: ETRS89 / UTM Zone 32N
 Quellenvermerk: ©GeoBasis-DE / LVermGeoRP (2022), dl-de/by-2-0, <http://www.lvermgeo.rlp.de> [Daten bearbeitet]

Index	Änderungen	gepr.	Datum

**Wiederherstellung der Ahr und ihrer
Zuflüsse II. Ordnung
Teilgebiet Adenau (AD2)**

Gesehen: _____
 Datum: _____
 Verbandsgemeinde/Stadt: _____

Auftraggeber: Kreisverwaltung Ahrweiler
 Wilhelmstraße 24-30
 53474 Bad Neuenahr-Ahrweiler

 **KREIS
AHRWEILER**

Gesehen: _____
 Datum: _____
 Auftraggeber: _____

Genauere Planbezeichnung:
BESTANDS- UND KONFLIKTPLAN
 Schuld
 Flusskilometer 54,20 bis 47,05

Gesehen: _____
 Datum: _____
 Genehmigungsbehörde: _____

Zeichnung gefertigt / bearbeitet (Datum/ Name): _____
 Vermerk des bearbeitenden Ingenieurbüros: _____

IBS-Ingenieure GbR
 Polcher Straße 4-6
 56727 Mayen

 **IBS**

Tel.: 02651/70576-0
 Fax: 02651/70576-29

Zeichnung geprüft: _____

29.03.2023, M. Brück/ M. Hertel/ Th. Janke

Teilgebiet	Planart	Plan-Nr.	Index	Datum	Bearb. Büro	Indiv.
AD2	PB	5	A	29.03.2023	A	Indiv.

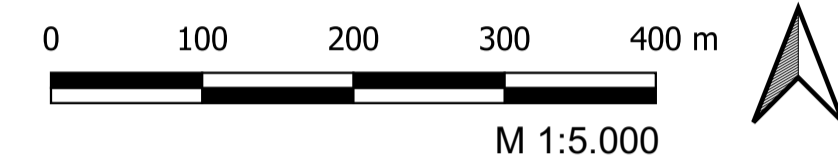
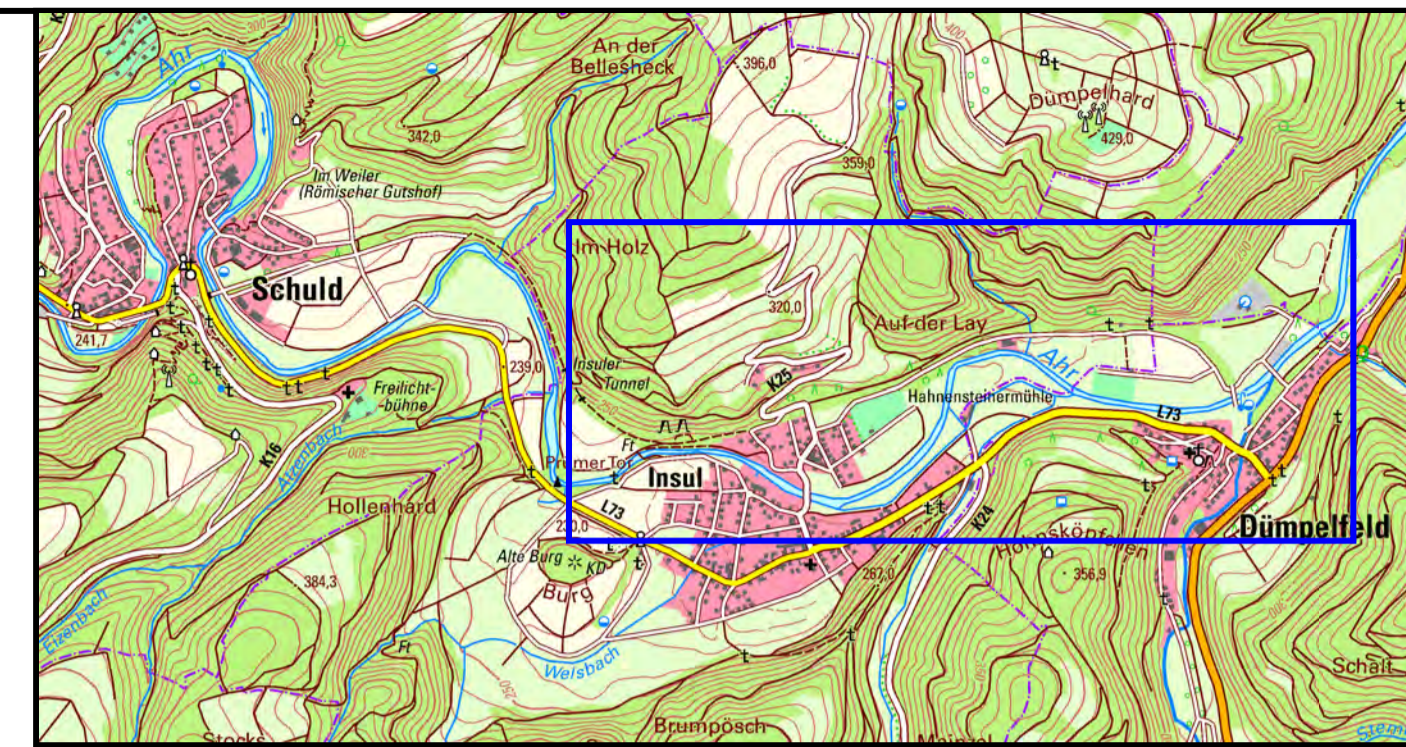
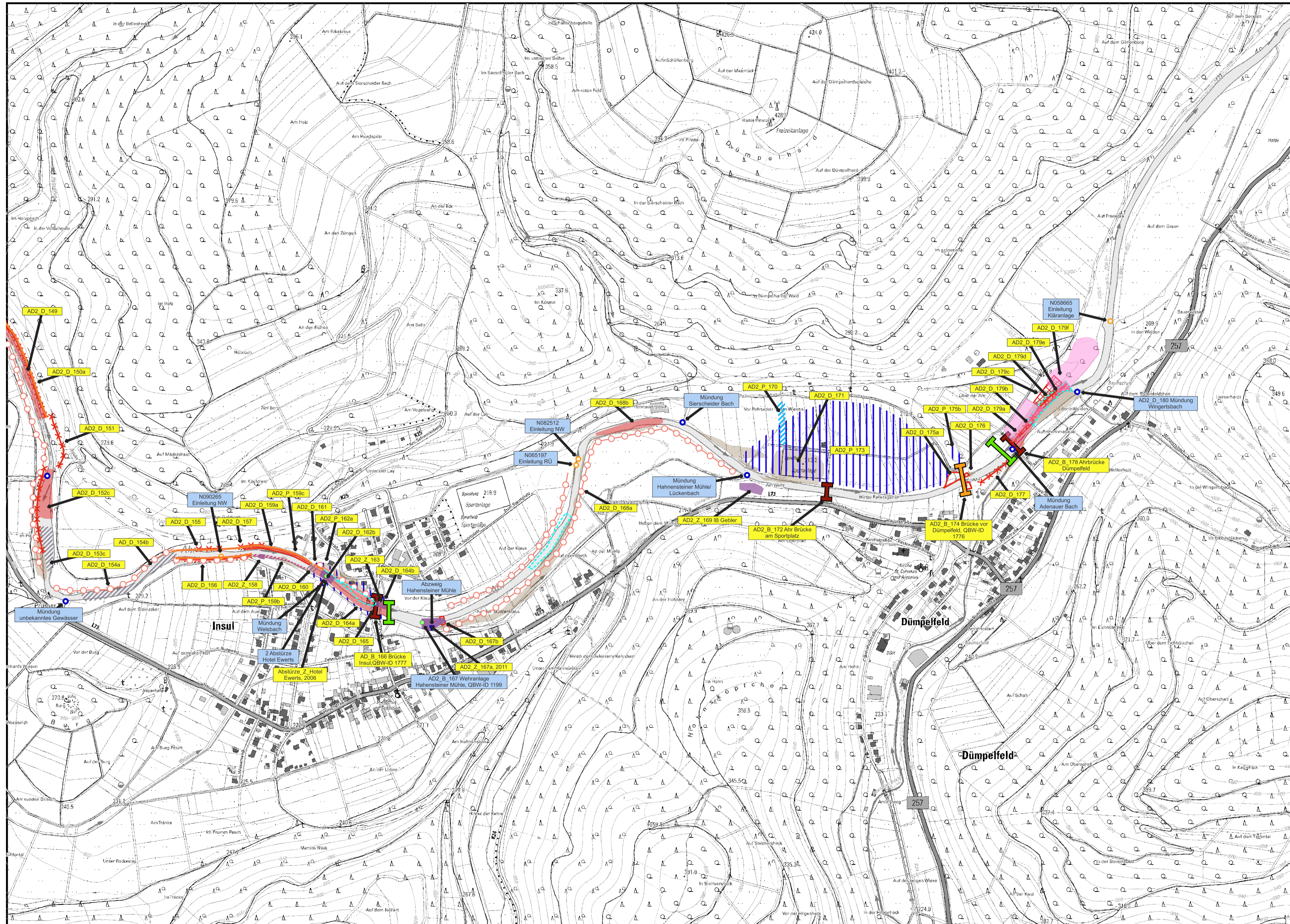

Koordinatensystem: ETRS89 / UTM Zone 32N
 Quellenvermerk: ©GeoBasis-DE / LVermGeoRP (2022), dl-de/by-2-0, <http://www.lvermgeo.rlp.de> [Daten bearbeitet]

Index	Änderungen	gepr.	Datum

**Wiederherstellung der Ahr und ihrer
 Zuflüsse II. Ordnung
 Teilgebiet Adenau (AD2)**

Gesehen: _____
 Datum: _____
 Verbandsgemeinde/Stadt: _____

Auftraggeber: Kreisverwaltung Ahrweiler
 Wilhelmstraße 24-30
 53474 Bad Neuenahr-Ahrweiler



Gesehen: _____
 Datum: _____
 Auftraggeber: _____

BESTANDS- UND KONFLIKTPLAN
 Insul-Dümpelfeld
 Flusskilometer 47,05 bis 44,40

Genaue Planbezeichnung: _____

Gesehen: _____
 Datum: _____
 Genehmigungsbehörde: _____

Zeichnung gefertigt / bearbeitet (Datum/ Name): _____
 Vermerk des bearbeitenden Ingenieurbüros: _____

IBS-Ingenieure GbR
 Polcher Straße 4-6
 56727 Mayen



Tel.: 02651/70576-0
 Fax: 02651/70576-29

Zeichnung geprüft: _____

29.03.2023, M. Brück/ M. Hertel/ Th. Janke

Teilgebiet	Planart	Plan-Nr.	Index	Datum	Bearb. Büro	Indiv.
AD2	PB	6	A	29.03.2023	A	