

Koordinatensystem: ETRS89 / UTM Zone 32N
 Quellenvermerk: ©GeoBasis-DE / LVermGeoRP (2022), dl-de/by-2-0, <http://www.lvermgeo.rlp.de> [Daten bearbeitet]

| Index | Änderungen | gepr. | Datum |
|-------|------------|-------|-------|
| | | | |

**Wiederherstellung der Ahr und ihrer
 Zuflüsse II. Ordnung
 Teilgebiet Adenau (AD1)**

Auftraggeber: Kreisverwaltung Ahrweiler
 Wilhelmstraße 24-30
 53474 Bad Neuenahr-Ahrweiler



BESTANDS- UND KONFLIKTPLAN

AD1_B_500 bis AD1_D_558
 Adenauer Bach Kilometer 0,0 bis 3,8

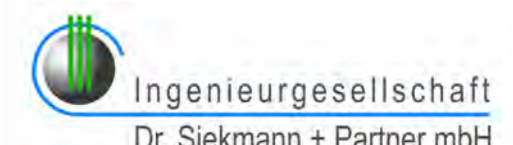
Zeichnung gefertigt / bearbeitet (Datum/ Name):
 Vermerk des bearbeitenden Ingenieurbüros:

 Ingenieurgesellschaft
 Dr. Siekmann + Partner mbH

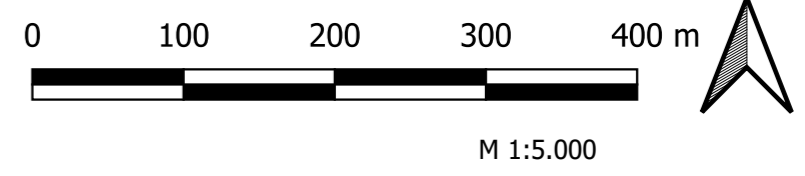
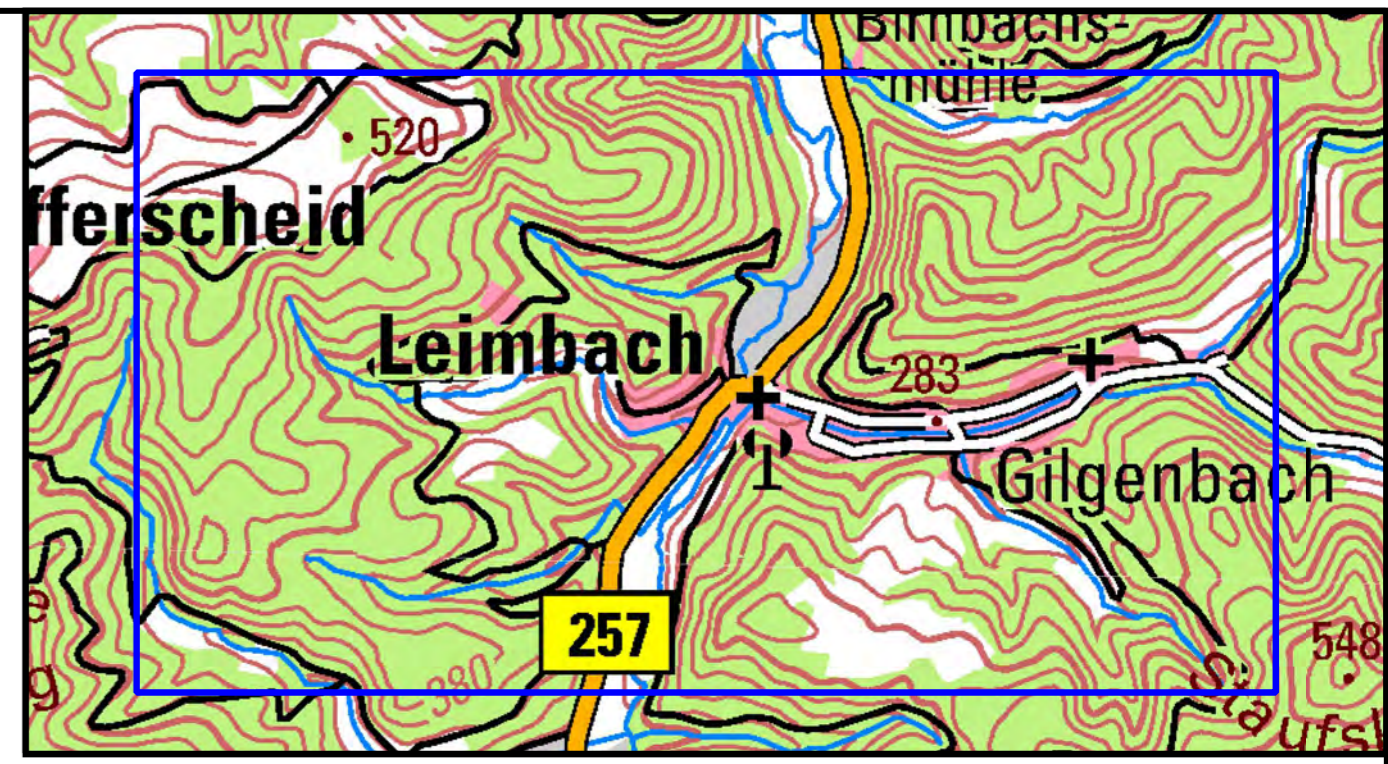
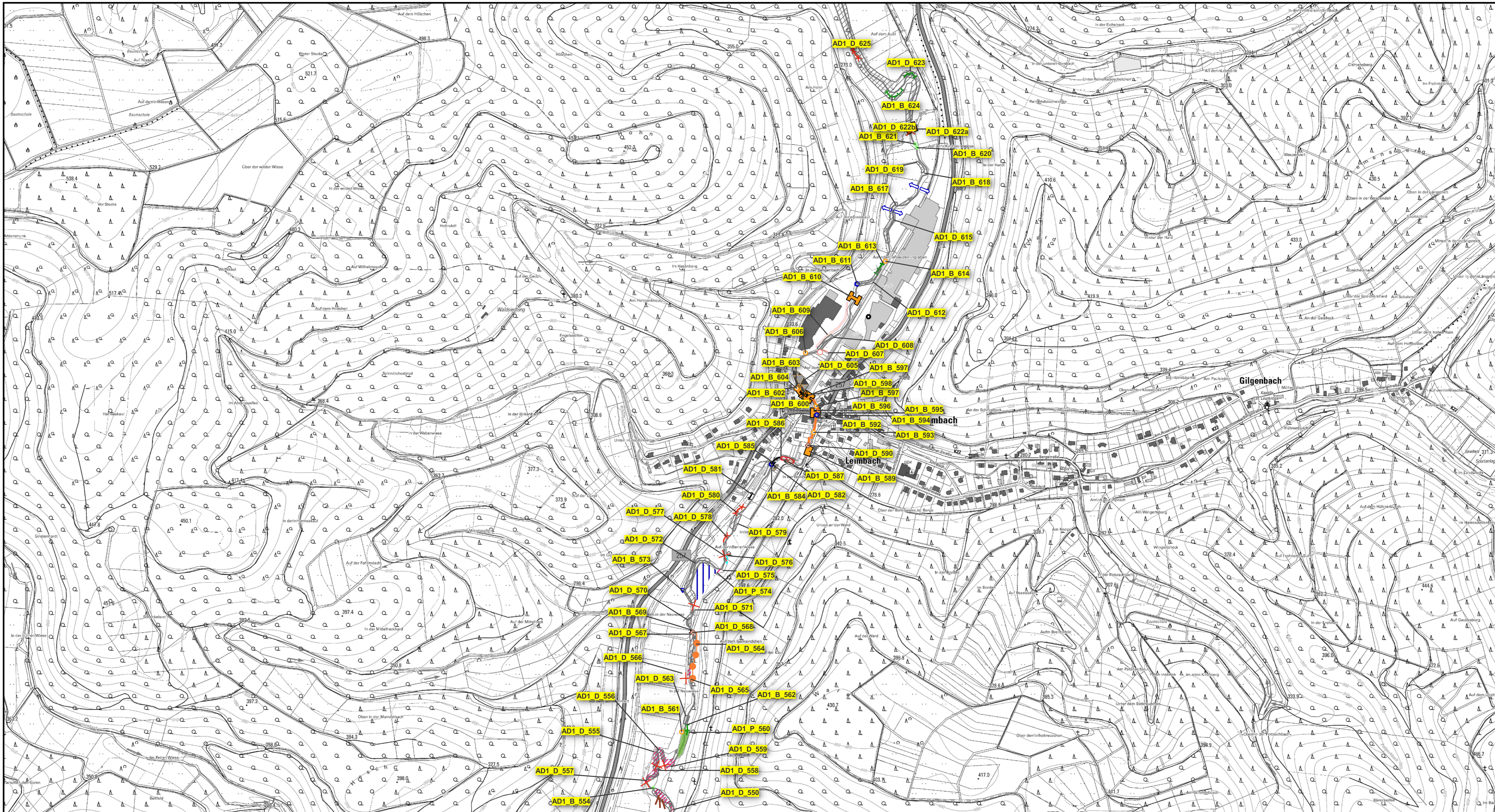
| Teilgebiet | Planart | Plan-Nr. | Index | Datum | Bearb. Büro | Indiv. |
|------------|---------|----------|-------|------------|-------------|--------|
| AD1 | PB | 6 | A | 03.04.2023 | A | |



Koordinatensystem: ETRS89 / UTM Zone 32N
 Quellenvermerk: ©GeoBasis-DE / LVermGeoRP (2022), dl-de/by-2-0, <http://www.lvermgeo.rlp.de> [Daten bearbeitet]

| Index | Änderungen | gepr. | Datum |
|-------|------------|-------|-------|
| | | | |
| | | | |
| | | | |

**Wiederherstellung der Ahr und ihrer
 Zuflüsse II. Ordnung
 Teilgebiet Adenau (AD1)**

Auftraggeber: Kreisverwaltung Ahrweiler
 Wilhelmstraße 24-30
 53474 Bad Neuenahr-Ahrweiler



BESTANDS- UND KONFLIKTPLAN
 AD1_B_552 bis AD1_D_625

Adenauer Bach Kilometer 3,8 bis 6,2

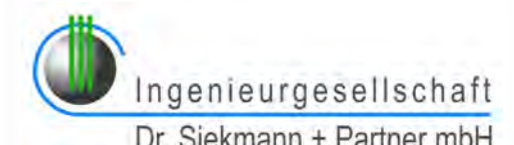
Zeichnung gefertigt / bearbeitet (Datum/ Name):

 Ingenieurgesellschaft
 Dr. Siekmann + Partner mbH

Vermerk des bearbeitenden
 Ingenieurbüros:
 Zeichnung geprüft:

03.04.2023, Berresheim / Albert

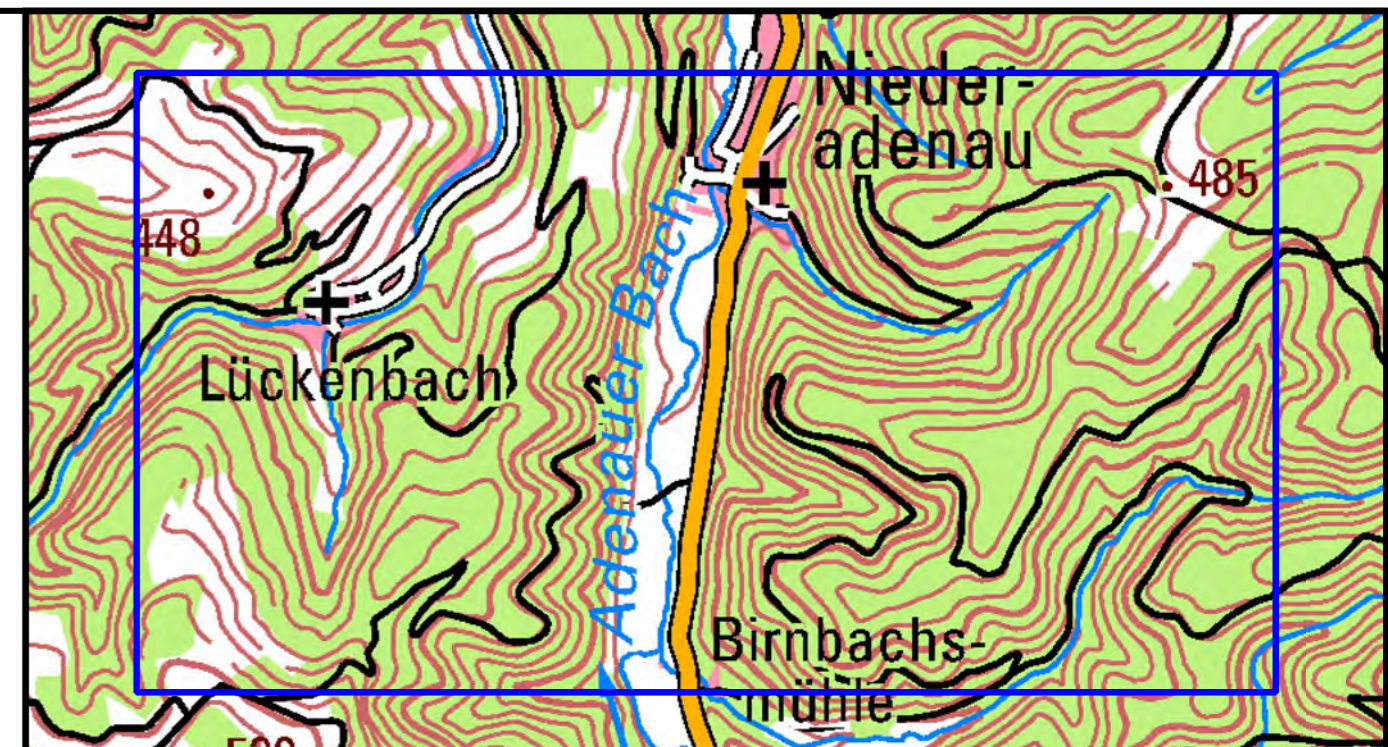
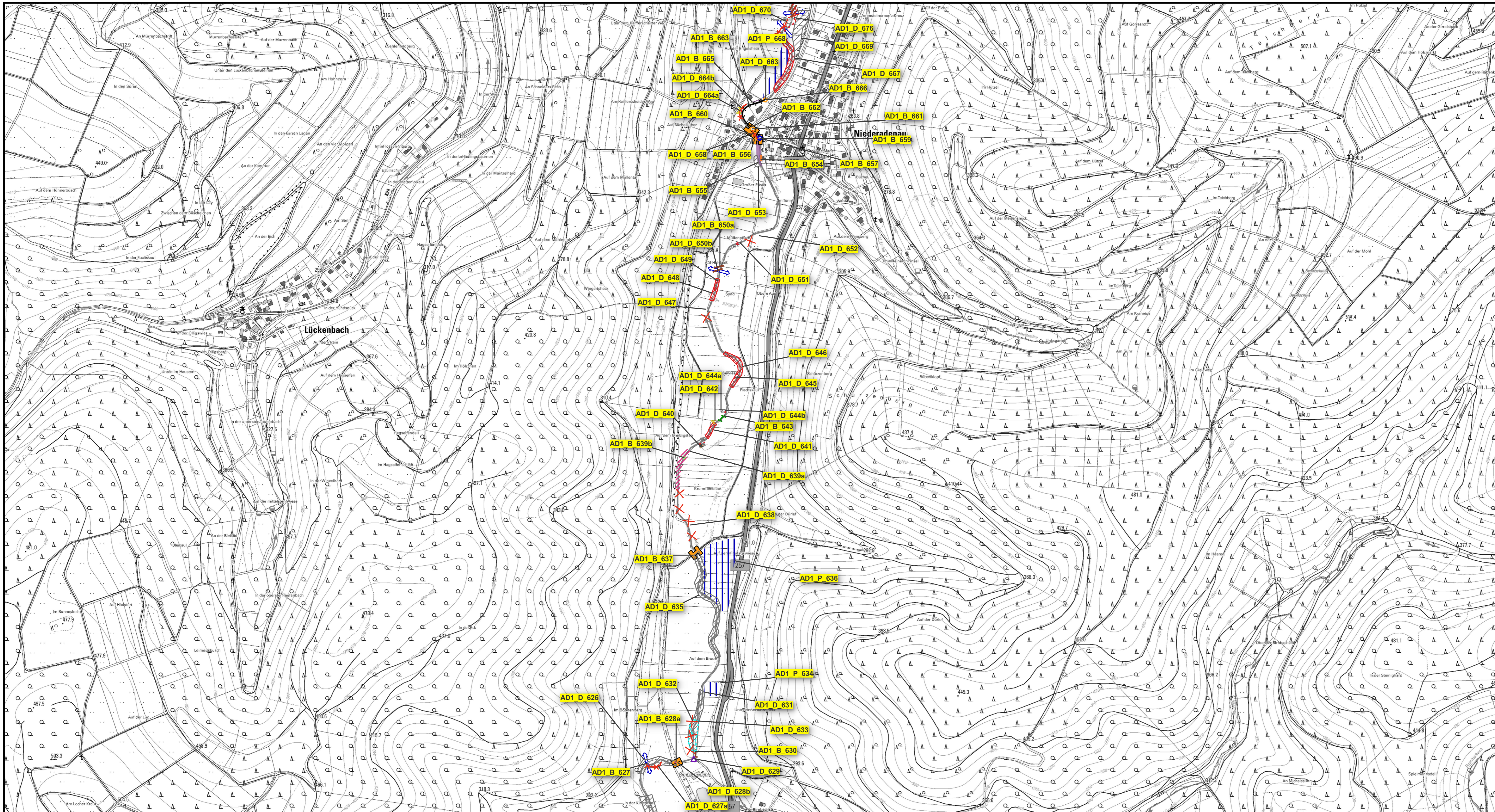
| Teilgebiet | Planart | Plan-Nr. | Index | Datum | Bearb. Büro | Indiv. |
|------------|---------|----------|-------|------------|-------------|--------|
| AD1 | PB | 7 | A | 03.04.2023 | A | |



0 100 200 300 400 m
M 1:5.000

Koordinatensystem: ETRS89 / UTM Zone 32N
 Quellenvermerk: ©GeoBasis-DE / LVermGeoRP (2022), dl-de/by-2-0, <http://www.lvermgeo.rlp.de> [Daten bearbeitet]

| Index | Änderungen | gepr. | Datum |
|-------|------------|-------|-------|
| | | | |
| | | | |
| | | | |

Wiederherstellung der Ahr und ihrer Zuflüsse II. Ordnung Teilgebiet Adenau (AD1)

Gesehen: _____ Datum _____ Verbandsgemeinde/Stadt _____

Auftraggeber: Kreisverwaltung Ahrweiler
 Wilhelmstraße 24-30
 53474 Bad Neuenahr-Ahrweiler



Gesehen: _____ Datum _____ Auftraggeber _____

Genaue Planbezeichnung:
BESTANDS- UND KONFLIKTPLAN
 AD1_D_626 bis AD1_B_672
 Adenauer Bach Kilometer 6,2 bis 8,8

Gesehen: _____ Datum _____ Genehmigungsbehörde _____

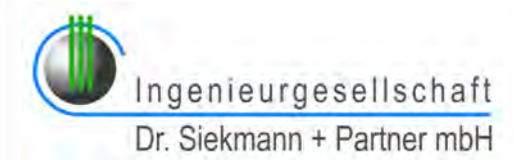
Zeichnung gefertigt / bearbeitet (Datum/ Name):

 Ingenieurgesellschaft
 Dr. Siekmann + Partner mbH

Vermerk des bearbeitenden Ingenieurbüros:
 Zeichnung geprüft: _____

03.04.2023, Berresheim / Albert

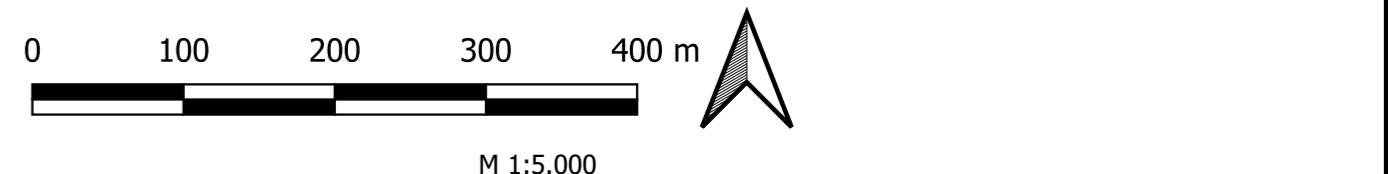
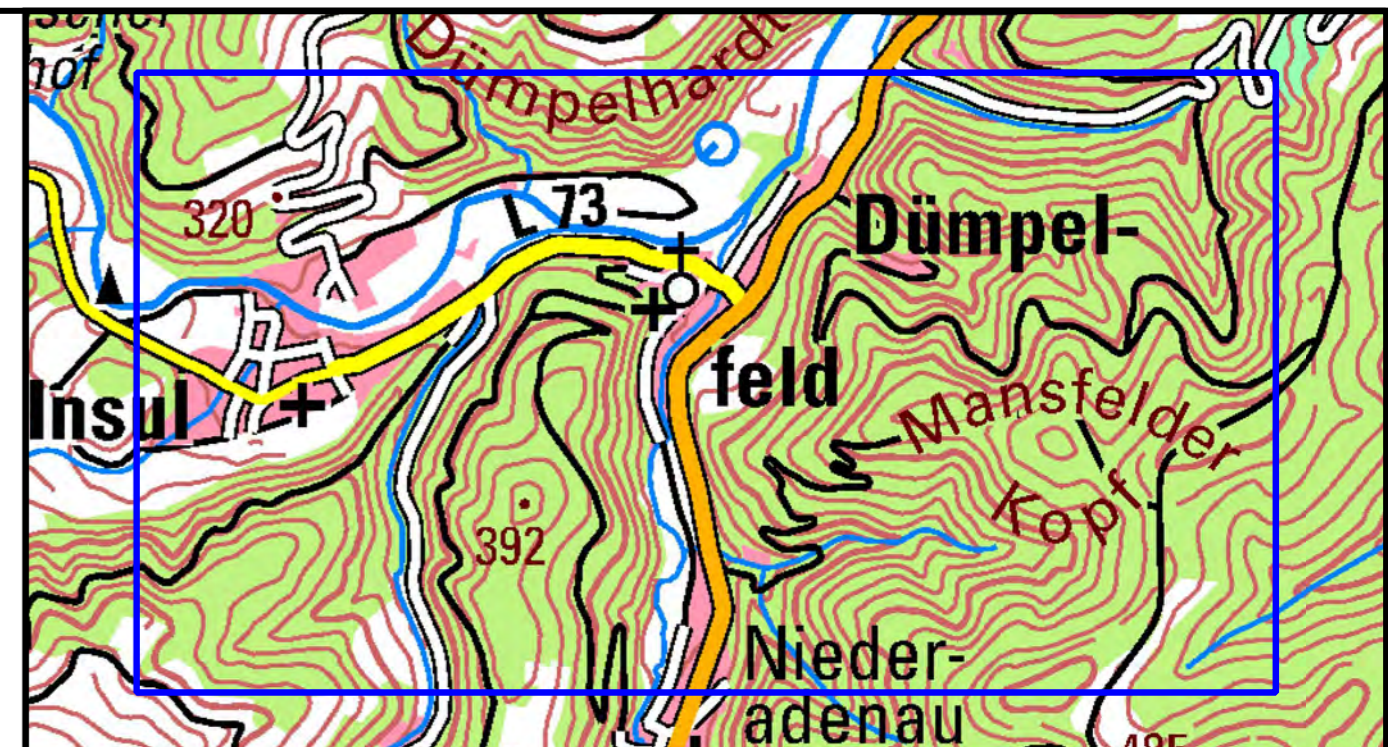
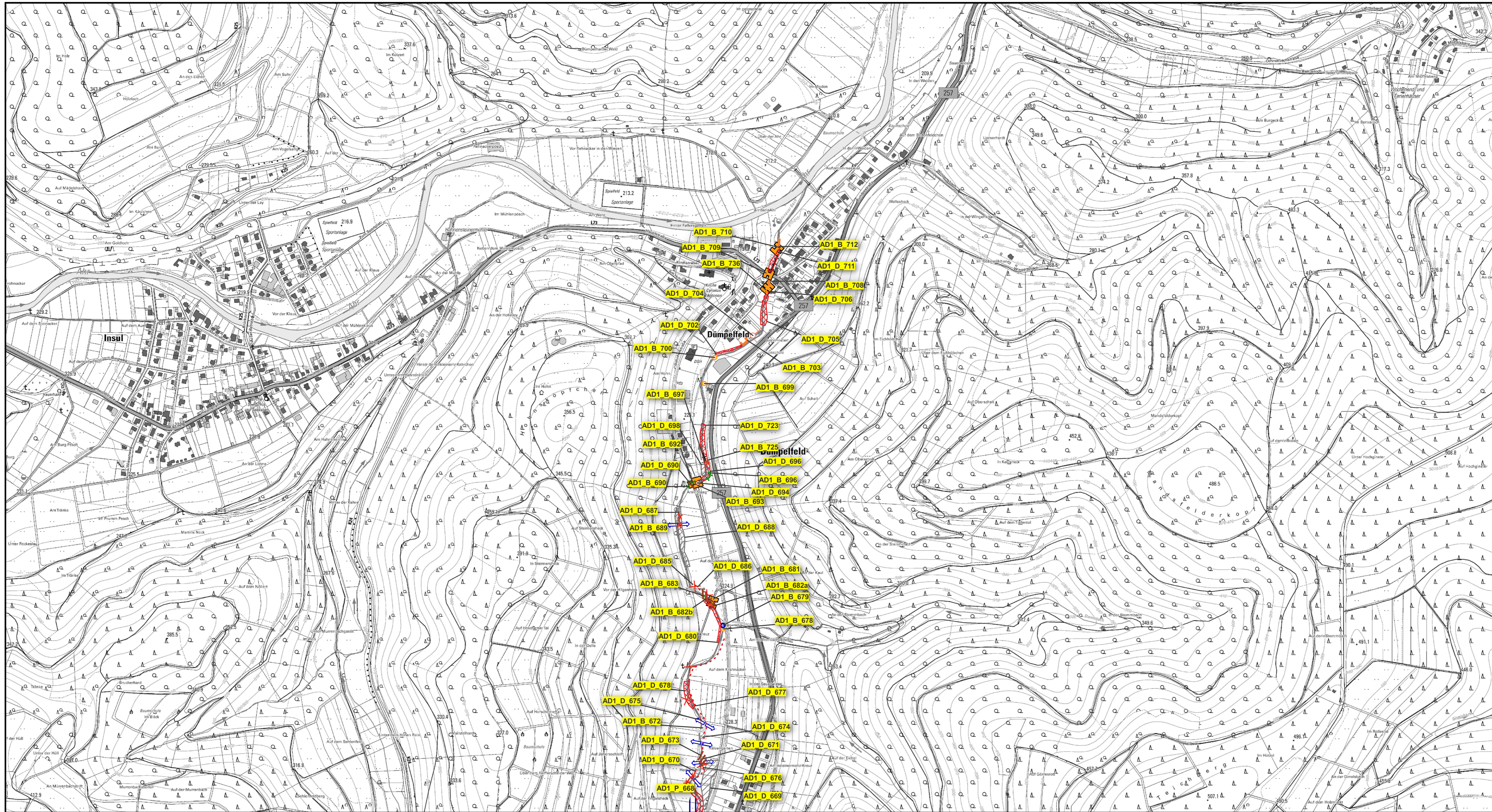
| Teilgebiet | Planart | Plan-Nr. | Index | Datum | Bearb. Büro | Indiv. |
|------------|---------|----------|-------|------------|-------------|--------|
| AD1 | PB | 8 | A | 03.04.2023 | A | |



Koordinatensystem: ETRS89 / UTM Zone 32N
 Quellenvermerk: ©GeoBasis-DE / LVermGeoRP (2022), dl-de/by-2-0, <http://www.lvermgeo.rlp.de> [Daten bearbeitet]

| Index | Änderungen | gepr. | Datum |
|-------|------------|-------|-------|
| | | | |
| | | | |

Wiederherstellung der Ahr und ihrer Zuflüsse II. Ordnung Teilgebiet Adenau (AD1)

Gesehen: _____
 Datum: _____
 Verbandsgemeinde/Stadt: _____

Auftraggeber: Kreisverwaltung Ahrweiler
 Wilhelmstraße 24-30
 53474 Bad Neuenahr-Ahrweiler

 **KREIS AHRWEILER**

Gesehen: _____
 Datum: _____
 Auftraggeber: _____

Genaue Planbezeichnung:
BESTANDS- UND KONFLIKTPLAN
 AD1_D_667 bis AD1_B_713

Adenauer Bach Kilometer 8,8 bis 10,4

Gesehen: _____
 Datum: _____
 Genehmigungsbehörde: _____

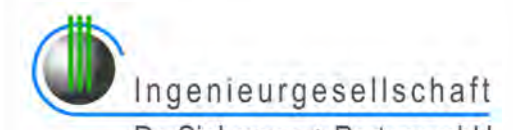
Zeichnung gefertigt / bearbeitet (Datum/ Name):
 **Ingenieurgesellschaft Dr. Siekmann + Partner mbH**

Vermerk des bearbeitenden Ingenieurbüros:
 03.04.2023, Berresheim / Albert

Zeichnung geprüft: _____

| Teilgebiet | Planart | Plan-Nr. | Index | Datum | Bearb. Büro | Indiv. |
|------------|---------|----------|-------|------------|-------------|--------|
| AD1 | PB | 9 | A | 03.04.2023 | A | |